

Orizaba, Ver., a 23 de enero de 2020.
Oficio TGA/REPSS/04/2019

C.P. Fernando Damián Ocegüera
Encargado de Despacho
Régimen Estatal de Protección Social en Salud en el Estado de Querétaro
Santiago de Querétaro, Qro.

Presente:

De acuerdo con el oficio de designación No. SC/DMGM/00093-1/2019 de fecha 06 de agosto de 2019, emitido por la Directora de Mejora de la Gestión y Memoria Documental de la Secretaría de la Contraloría del poder Ejecutivo del Estado de Querétaro, en el que se nos designa como auditores externos por el ejercicio comprendido del 01 de enero al 31 de diciembre de 2019, presento ante usted 2 juegos impresos de los siguientes informes del **Régimen Estatal de Protección Social en Salud en el Estado de Querétaro**, los cuales fueron revisados y validados por el Socio Responsable de suscribirlos:

1. Dictamen de Estados Financieros, incluyendo:
 - a) Informe de Auditoría Independiente (Opinión);
 - b) Estado de Actividades;
 - c) Estado de Situación Financiera;
 - d) Estado de Variación en la Hacienda Pública;
 - e) Estado de Cambios en la Situación Financiera;
 - f) Estado de Flujo de Efectivo.
 - g) Informes sobre Pasivos Contingentes;
 - h) Las notas a los estados financieros;
 - i) Estado Analítico del Activo.
 - j) Estado Analítico de la Deuda y Otros Pasivos;
 - k) Anexos: Relación de bienes muebles e inmuebles que componen el patrimonio, relación de cuentas bancarias productivas específicas, relación de esquemas bursátiles y coberturas financieras y participación del Poder Ejecutivo del Estado de Querétaro en el patrimonio.

2. Dictamen de Información Presupuestaria, incluyendo:
 - a) Opinión Independiente;
 - b) Estado Analítico de Ingresos;
 - c) Estado Analítico del Ejercicio del Presupuesto de Egresos por objeto del gasto (capítulo y concepto);
 - d) Estado Analítico del Ejercicio del Presupuesto de Egresos en Clasificación Económica (por tipo de gasto);
 - e) Estado Analítico del Ejercicio del Presupuesto de Egresos Administrativa (por unidad administrativa);
 - f) Estado Analítico del Ejercicio del Presupuesto de Egresos Funcional (Finalidad y Función);
 - g) Endeudamiento neto;



15:49 HRP.
PAVO Yavoc

- h) Intereses de la deuda;
 - i) Información Programática con la siguiente desagregación: 1) Gasto por categoría programática, 2) programas y proyectos de Inversión; 3) Indicadores de resultados;
 - j) Indicadores de postura fiscal.
3. Dictamen de Cumplimiento de Ley de Disciplina Financiera de las Entidades Federativas y los Municipios incluyendo:
- a) Opinión independiente;
 - b) Estado de situación financiera detallado - LDF,
 - c) Informe analítico de la deuda pública y otros pasivos - LDF,
 - d) Informe analítico de obligaciones diferentes de financiamientos - LDF,
 - e) Balance presupuestario - LDF,
 - f) Estado analítico de ingresos detallado - LDF,
 - g) Estado analítico del ejercicio del presupuesto de egresos detallado - LDF (clasificación por objeto del gasto),
 - h) Estado analítico del presupuesto de egresos detallado - LDF (clasificación administrativa),
 - i) Estado analítico del presupuesto de egresos detallado - LDF (clasificación funcional),
 - j) Estado analítico del presupuesto de egresos detallado - LDF (clasificación de servicios personales por categoría),
 - k) Guía de cumplimiento de Ley de disciplina Financiera de las Entidades Federativas y los Municipios
4. Reporte de hallazgos y recomendaciones.
5. Informe de seguimiento de salvedades y observaciones de ejercicios anteriores.

Sin otro particular por el momento quedo de usted para cualquier comentario al respecto.

Atentamente,
TRUEBA GRACIAN, ALTAMIRANO - DFK., S.C.

C.P.C. Enrique Trueba Gracián



c.c.p: C.P. Ana María de los Ángeles Arias Avendaño – Subdirectora de Financiamiento - Presente

Informe de los auditores independientes

A la H. Junta de Gobierno del

Régimen Estatal de Protección Social en Salud en el Estado de Querétaro “REPSS”

Opinión

Hemos auditado los estados financieros adjuntos del **Régimen Estatal de Protección Social en Salud en el Estado de Querétaro “REPSS”** (la Entidad), Organismo Público Descentralizado del Poder Ejecutivo del Estado de Querétaro, con personalidad jurídica y patrimonio propios, que comprenden el estado de situación financiera al 31 de diciembre de 2019, y los correspondientes estados de actividades, de variación en la hacienda pública, de cambios en la situación financiera, de flujos de efectivo, informes sobre pasivos contingentes, analítico del activo, analítico de deuda y otros pasivos, por los ejercicios terminados en esas fechas, así como las notas explicativas a los estados financieros que incluyen un resumen de las políticas contables significativas y otra información complementaria.

En nuestra opinión, los estados financieros adjuntos están preparados y presentan razonablemente en todos los aspectos importantes la situación financiera del **Régimen Estatal de Protección Social en Salud en el Estado de Querétaro “REPSS”** al 31 de diciembre de 2019, y están preparados en todos los aspectos materiales, de conformidad con las disposiciones en materia de información financiera que se indican en el numeral 5 de las notas de “Gestión Administrativa” de los estados financieros que se acompañan denominada “Bases de preparación de los estados financieros” y que están establecidas en Ley General de Contabilidad Gubernamental y las Normas emitidas por el Consejo Nacional de Armonización Contable.

Fundamento de la opinión

Hemos llevado a cabo nuestra auditoría de conformidad con las Normas Internacionales de Auditoría (NIA). Nuestra responsabilidad de acuerdo con dichas normas se describe más adelante en la sección “Responsabilidades de los auditores en relación con la auditoría de los estados financieros” de este informe. Somos independientes de la Entidad de conformidad con el Código de Ética Profesional del Instituto Mexicano de Contadores Públicos, A.C. (Código de Ética Profesional), junto con los requerimientos de ética que son aplicables a nuestras auditorías de los estados financieros en México, y hemos cumplido con las demás responsabilidades de ética de conformidad con esos requerimientos y con el Código de Ética Profesional. Consideramos que la evidencia de auditoría que hemos obtenido proporciona una base suficiente y adecuada para nuestra opinión.

Párrafos de énfasis.

a) Bases de preparación contable

Llamamos la atención sobre el numeral 5 de las notas de “Gestión Administrativa” de los estados financieros que se acompañan denominada “Bases de preparación de los estados financieros”, en el que se describen las bases contables utilizadas para la preparación de

los mismos. Dichos estados financieros fueron preparados para cumplir con los requerimientos normativos gubernamentales a que está sujeta la Entidad (y para ser integrados en el Reporte de la Cuenta de la Hacienda Pública Estatal), los cuales están presentados en los formatos que para tal efecto fueron establecidos por el Consejo Nacional de Armonización Contable "CONAC"; consecuentemente, éstos pueden no ser apropiados para otra finalidad. Nuestra opinión no se modifica por esta cuestión.

b) Entidad en funcionamiento

Llamamos la atención sobre el numeral 5 de las notas de "Gestión Administrativa" de los estados financieros que se acompañan denominada "Eventos posteriores al cierre" en el que se describe la extinción del **Régimen Estatal de Protección Social en Salud en el Estado de Querétaro** y crea el Instituto de Salud para el Bienestar (INSABI).

El nuevo instituto estaría sectorizado a la Secretaría de Salud y se conformaría con los recursos humanos, financieros y materiales que actualmente se destinan a la Comisión Nacional de Protección Social en Salud (CNPSS) para ejecutar el Seguro Popular.

El Instituto de Salud para el Bienestar tendría entre sus objetivos proveer y garantizar la prestación gratuita de servicios de salud y de medicamentos a la población que carece de seguridad social, así como impulsar acciones orientadas a lograr una adecuada articulación de las instituciones públicas del Sistema Nacional de Salud"

En dicho decreto se establece que las entidades federativas podrán celebrar acuerdos de coordinación con el INSABI para organizar, operar y supervisar la prestación de los servicios de salud y los correspondientes recursos otorgados por el Fondo de Aportaciones para los Servicios de Salud, sin embargo, a la fecha de la emisión de los presentes estados financieros no tenemos conocimiento de que el estado de Querétaro haya firmado algún convenio.

Otra cuestión

Los estados financieros al 31 de diciembre de 2018, y por el año terminado en esa fecha, que se incorporan para efectos comparativos, fueron auditados por otros contadores públicos independientes cuyo informe de auditoría independiente de fecha 21 de enero de 2019 expresa una opinión sin salvedades.

Responsabilidades de la Administración y de los encargados del gobierno de la Entidad en relación con los estados financieros

La Administración de la entidad es responsable de la preparación y presentación razonable de los estados financieros adjuntos de conformidad con las Reglas contables indicadas en las "Bases de Preparación Contable" y que se mencionan en las Notas de Memoria a los estados financieros que se acompañan, y del control interno que la Administración de la entidad considere necesario para permitir la preparación de estados financieros libres de desviaciones importantes, debido a fraude o error.

En la preparación de los estados financieros, la administración es responsable de la evaluación de la capacidad de la Entidad de continuar en existencia permanente, revelando según corresponda, las cuestiones relacionadas con la existencia permanente y utilizando el postulado básico de existencia permanente excepto si la administración tiene la intención de liquidar la Entidad o cesar sus operaciones, o bien no exista otra alternativa realista.

Los encargados del gobierno de la Entidad son responsables de la supervisión del proceso de presentación de la información financiera de la Entidad.

Responsabilidades de los auditores en relación con la auditoría de los estados financieros

Nuestros objetivos son obtener una seguridad razonable de que los estados financieros en su conjunto están libres de desviaciones importantes, debido a fraude o error, y emitir un informe de auditoría que contiene nuestra opinión. Seguridad razonable es un alto grado de seguridad, pero no garantiza que una auditoría realizada de conformidad con las NIA, detectará siempre una desviación importante cuando existe. Las desviaciones pueden surgir de un fraude o error y son consideradas importantes cuando, individualmente o de forma agregada, puede preverse razonablemente que influyan en las decisiones económicas que los usuarios toman basándose en los estados financieros.

Como parte de una auditoría de acuerdo con las NIA, aplicamos nuestro juicio profesional y mantenemos una actitud de escepticismo profesional durante toda la auditoría. Asimismo:

- Identificamos y evaluamos los riesgos de desviaciones importantes en los estados financieros, debido a fraude o error, diseñamos y aplicamos procedimientos de auditoría para responder a dichos riesgos y obtenemos evidencia de auditoría suficiente y adecuada para proporcionar una base para nuestra opinión. El riesgo de no detectar una desviación importante debido a fraude es más elevado que en el caso de una desviación importante debido a error, ya que el fraude puede implicar colusión, falsificación, omisiones deliberadas, manifestaciones intencionalmente erróneas o la elusión del control interno.
- Obtenemos conocimiento del control interno relevante para la auditoría con el fin de diseñar procedimientos de auditoría que sean adecuados en función de las circunstancias, y no con la finalidad de expresar una opinión sobre la efectividad del control interno de la Entidad.
- Evaluamos lo adecuado de las políticas contables utilizadas y la razonabilidad de las estimaciones contables y la correspondiente información revelada por la administración de la Entidad.
- Concluimos sobre lo adecuado de la utilización, por la administración, del postulado básico de existencia permanente y, basándonos en la evidencia de auditoría obtenida, concluimos sobre si existe o no una incertidumbre material relacionada con hechos o con condiciones que pueden generar dudas significativas sobre la capacidad de la Entidad para continuar en existencia permanente. Si concluimos que existe una incertidumbre material, se requiere que llamemos la atención en nuestro informe de

auditoría sobre las revelaciones relacionadas en los estados financieros o, si dichas revelaciones no son adecuadas, que expresemos una opinión modificada. Nuestras conclusiones se basan en la evidencia de auditoría obtenida hasta la fecha de nuestro informe de auditoría. Sin embargo, hechos o condiciones futuros pueden ser causa de que la Entidad no pueda continuar en existencia permanente.

- Evaluamos la presentación global y el contenido de los estados financieros, incluida la información revelada, y si los estados financieros están preparados conforme las disposiciones en materia de información financiera establecidas en la Ley General de Contabilidad Gubernamental que se describe en la Nota de "Gestión Administrativa" apartado "Bases de preparación de los estados financieros".

Comunicamos con los encargados del gobierno de la Entidad en relación con, entre otras cuestiones, el alcance y el momento de realización de la auditoría planeados y los hallazgos significativos de la auditoría, así como cualquier deficiencia significativa del control interno que identificamos en el transcurso de la auditoría.

TRUEBA GRACIAN, ALTAMIRANO- DFK, S.C.

C.P.C. Enrique Trueba Gracián



Santiago de Querétaro, Qro.
23 de enero de 2020.

Cuenta Pública 2019
 STATAL DE PROTECCIÓN SOCIAL EN SALUD EN EL ESTADO DE O
 Estado de Actividades
 Del 1 de Enero al 31 de Diciembre de 2019 y 2018
 (Pesos)

Concepto	2019	2018
INGRESOS Y OTROS BENEFICIOS		
Ingresos de la Gestión	15,070,218	12,908,610
Impuestos	0	0
Cuotas y Aportaciones de Seguridad Social	0	0
Contribuciones de Mejores	0	0
Derechos	0	0
Productos	353,717	1,159,793
Aprovechamientos	144,803	0
Ingresos por Venta de Bienes y Prestación de Servicios	14,571,698	11,748,727
Participaciones, Aportaciones, Convenios, Incentivos Derivados de la Colaboración Fiscal, Fondos Distintos de Aportaciones, Transferencias, Asignaciones, Subsidios y Subvenciones, y Pensiones y Jubilaciones	907,335,753	907,068,714
Participaciones, Aportaciones, Convenios, Incentivos Derivados de la Colaboración Fiscal, Fondos Distintos de Aportaciones	746,334,685	766,288,714
Transferencias, Asignaciones, Subsidios y Subvenciones, y Pensiones y Jubilaciones	161,001,069	140,800,000
Otros Ingresos y Beneficios	0	0
Ingresos Financieros	0	0
Incremento por Variación de Inventarios	0	0
Disminución del Exceso de Estimaciones por Pérdida o Deterioro u Obsolescencia	0	0
Disminución del Exceso de Provisiones	0	0
Otros Ingresos y Beneficios Varios	0	0
Total de Ingresos y Otros Beneficios	922,405,971	919,977,223
GASTOS Y OTRAS PÉRDIDAS		
Gastos de Funcionamiento	938,025,618	835,502,293
Servicios Personales	47,674,825	0
Materiales y Suministros	3,725,531	0
Servicios Generales	886,625,260	835,502,293
Transferencias, Asignaciones, Subsidios y Otras Ayudas	0	77,100,826
Transferencias Internas y Asignaciones al Sector Público	0	77,100,826
Transferencias al Resto del Sector Público	0	0
Subsidios y Subvenciones	0	0
Ayudas Sociales	0	0
Pensiones y Jubilaciones	0	0
Transferencias a Fideicomisos, Mandatos y Contratos Análogos	0	0
Transferencias a la Seguridad Social	0	0
Donativos	0	0
Transferencias al Exterior	0	0
Participaciones y Aportaciones	0	0
Participaciones	0	0
Aportaciones	0	0
Convenios	0	0
Intereses, Comisiones y Otros Gastos de la Deuda Pública	0	0
Intereses de la Deuda Pública	0	0
Comisiones de la Deuda Pública	0	0
Gastos de la Deuda Pública	0	0
Costo por Coberturas	0	0
Apoyos Financieros	0	0
Otros Gastos y Pérdidas Extraordinarias	5,849	12,000
Estimaciones, Depreciaciones, Deterioros, Obsolescencia y Provisiones	5,849	12,000
Provisiones	0	0
Disminución de Inventarios	0	0
Aumento por Insuficiencia de Estimaciones por Pérdida o Deterioro y Aumento por Insuficiencia de Provisiones	0	0
Otros Gastos	0	0
Inversión Pública	0	0
Inversión Pública no Capitalizable	0	0
Total de Gastos y Otras Pérdidas	938,031,265	912,614,919
Resultados del Ejercicio (Ahorro/Desahorro)	-15,625,294	7,362,304

Bajo protesta de decir verdad declaro que los Estados Financieros y sus Notas son razonablemente correctos y responsabilidad del emisor

C. P. FERNANDO DAMIAN OCEGUERA
 ENCARGADO DE DESPACHO DEL REPSS

LIC. ANA EUGENIA PATRO COPREA
 DIRECTORA DE FINANCIAMIENTO DE

Cuenta Pública -V19
RÉGIMEN ESTATAL DE PROTECCIÓN SOCIAL EN SALUD EN EL ESTADO DE QUERÉTARO
 Estado de Situación Financiera
 Al 31 de Diciembre de 2019 y 2018
 (Pesos)

CONCEPTO	Año 2018	Año 2019	CONCEPTO	Año 2018	Año 2019
ACTIVO			PASIVO		
Activo Circulante			Pasivo Circulante		
Efectivo y Equivalentes	88,435,479	72,441,424	Cuentas por Pagar a Corto Plazo	75,271,831	38,284,874
Derechos a Recibir Efectivo o Equivalentes	628,972	1,126,731	Documentos por Pagar a Corto Plazo	0	0
Derechos a Recibir Bienes o Servicios	0	0	Porción a Corto Plazo de la Deuda Pública a Largo Plazo	0	0
Inventarios	0	0	Títulos y Valores a Corto Plazo	0	0
Almacenes	0	0	Pasivos Diferidos a Corto Plazo	0	0
Estimación por Pérdida o Deterioro de Activos Circulantes	0	0	Fondos y Bienes de Terceros en Garantía y/o Administración a Corto Plazo	0	0
Otros Activos Circulantes	0	0	Provisiones a Corto Plazo	0	0
Total de Activos Circulantes	89,064,451	73,568,154	Otros Pasivos a Corto Plazo	0	0
			Total de Pasivos Circulantes	75,271,831	38,284,874
Activo No Circulante			Pasivo No Circulante		
Inversiones Financieras a Largo Plazo	0	0	Cuentas por Pagar a Largo Plazo	0	0
Derechos a Recibir Efectivo o Equivalentes a Largo Plazo	0	0	Documentos por Pagar a Largo Plazo	0	0
Bienes Inmuebles, Infraestructura y Construcciones en Proceso	0	0	Deuda Pública a Largo Plazo	0	0
Bienes Muebles	38,842	0	Pasivos Diferidos a Largo Plazo	0	0
Activos Intangibles	84,801	0	Fondos y Bienes de Terceros en Garantía y/o en Administración a Largo Plazo	0	0
Depreciación, Deterioro y Amortización Acumulada de Bienes	-5,649	0	Provisiones a Largo Plazo	0	0
Activos Diferidos	0	0	Total de Pasivos No Circulantes	0	0
Estimación por Pérdida o Deterioro de Activos no Circulantes	0	0	Total del Pasivo	75,271,831	38,284,874
Otros Activos no Circulantes	0	0			
Total de Activos No Circulantes	117,983	0	HACIENDA PÚBLICA/ PATRIMONIO		
Total del Activo	89,182,444	73,568,154	<i>Hacienda Pública/Patrimonio Contribuido</i>		
			Aportaciones	0	0
			Donaciones de Capital	0	0
			Actualización de la Hacienda Pública / Patrimonio	0	0
			Hacienda Pública/Patrimonio Generado	13,910,614	35,283,280
			Resultados del Ejercicio (Ahorro / Desahorro)	-15,625,294	7,362,304
			Resultados de Ejercicios Anteriores	33,712,467	26,350,162
			Revalúos	0	0
			Reservas	0	0
			Rectificaciones de Resultados de Ejercicios Anteriores	-4,176,559	1,570,813
			Exceso o Insuficiencia en la Actualización de la Hacienda Pública/Patrimonio	0	0
			Resultado por Posición Monetaria	0	0
			Resultado por Tenencia de Activos no Monetarios	0	0
			Total Hacienda Pública/ Patrimonio	13,910,614	35,283,280
			Total del Pasivo y Hacienda Pública / Patrimonio	89,182,444	73,568,154

Bajo protesta de decir verdad declaramos que los Estados Financieros y sus Notas son razonablemente correctos y responsabilidad del emisor

C. P. FERNANDO DAMIAN OCEGUERA
 ENCARGADO DE DESPACHO DEL REPS

LIC. ANA-ROSENA PATIÑO OGBEÁ
 DIRECTORA DE FINANCIAMIENTO DEL REPS

Cuenta Pública 2019
RÉGIMEN ESTATAL DE PROTECCIÓN SOCIAL EN SALUD EN EL ESTADO DE QUERÉTARO
 Estado de Variación en la Hacienda Pública
 Del 1 de Enero al 31 de Diciembre de 2019
 (pesos)

Concepto	Hacienda Pública/Patrimonio Contribuido	Hacienda Pública/Patrimonio Generado de Ejercicios Anteriores	Hacienda Pública/Patrimonio Generado del Ejercicio	Exceso o Insuficiencia en la Actualización de la Hacienda Pública / Patrimonio	TOTAL
HACIENDA PÚBLICA/PATRIMONIO CONTRIBUIDO NETO 2018					
Aportaciones	0				0
Donaciones de Capital	0				0
Actualización de la Hacienda Pública/Patrimonio	0				0
HACIENDA PÚBLICA / PATRIMONIO GENERADO NETO 2018		27,920,976	7,362,304		35,283,280
Resultados del Ejercicio (Ahorro/Desahorro)					7,362,304
Resultados de Ejercicios Anteriores		26,350,162	7,362,304		26,350,162
Revaluos		0		0	0
Reservas		0		0	0
Rectificaciones de Resultados de Ejercicios Anteriores		1,570,813			1,570,813
EXCESO O INSUFICIENCIA EN LA ACTUALIZACIÓN DE LA HACIENDA PÚBLICA/ PATRIMONIO NETO 2018					0
Resultado por Posición Monetaria					0
Resultado por Tenencia de Activos no Monetarios					0
HACIENDA PÚBLICA / PATRIMONIO NETO FINAL 2018	0	27,920,976	7,362,304	0	35,283,280
CAMBIOS EN LA HACIENDA PÚBLICA/PATRIMONIO CONTRIBUIDO NETO 2019					
Aportaciones	0				0
Donaciones de Capital	0				0
Actualización de la Hacienda Pública/Patrimonio	0				0
VARIACIONES DE LA HACIENDA PÚBLICA / PATRIMONIO GENERADO NETO 2019		7,362,304	-28,734,970		-21,372,666
Resultados del Ejercicio (Ahorro/Desahorro)					-15,625,294
Resultados de Ejercicios Anteriores		7,362,304	-7,362,304		0
Revaluos		0		0	0
Reservas		0		0	0
Rectificaciones de Resultados de Ejercicios Anteriores			-5,747,372		-5,747,372
CAMBIOS EN EL EXCESO O INSUFICIENCIA EN LA ACTUALIZACIÓN DE LA HACIENDA PÚBLICA/ PATRIMONIO NETO 2019					0
Resultado por Posición Monetaria					0
Resultado por Tenencia de Activos no Monetarios					0
HACIENDA PÚBLICA / PATRIMONIO NETO FINAL 2019	0	35,283,280	-21,372,666	0	14,910,614

Bajo protesta de decir verdad declaramos que los Estados Financieros y sus Notas son razonablemente correctos y responsabilidad del emisor

C. P. FERNANDO DAMIAN OCEGUERA

ENCARGADO DE DESPACHO DEL REPSS

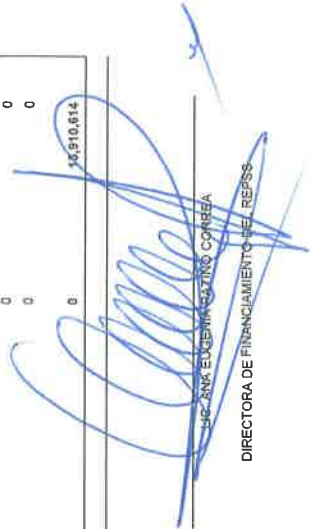

HACIENDA PÚBLICA DEL ESTADO DE QUERÉTARO
 DIRECTORA DE FINANCIAMIENTO DEL REPSS

Cuenta Pública 2019
RÉGIMEN ESTATAL DE PROTECCIÓN SOCIAL EN SALUD EN EL ESTADO DE QUERÉTARO
 Estado de Cambios en la Situación Financiera
 Del 1 de Enero al 31 de Diciembre de 2019
 (Pesos)

Concepto	Origen	Aplicación
ACTIVO	0	15,614,290
Activo Circulante	0	16,496,296
Efectivo y Equivalentes	0	15,994,056
Derechos a Recibir Efectivo o Equivalentes	497,759	0
Derechos a Recibir Bienes o Servicios	0	0
Inventarios	0	0
Almacenes	0	0
Estimación por Pérdida o Deterioro de Activos Circulantes	0	0
Otros Activos Circulantes	0	0
Activo No Circulante	0	117,993
Inversiones Financieras a Largo Plazo	0	0
Derechos a Recibir Efectivo o Equivalentes a Largo Plazo	0	0
Bienes Inmuebles, Infraestructura y Construcciones en Proceso	0	0
Bienes Muebles	0	38,842
Activos Intangibles	0	84,801
Depreciación, Deterioro y Amortización Acumulada de Bienes	5,649	0
Activos Diferidos	0	0
Estimación por Pérdida o Deterioro de Activos no Circulantes	0	0
Otros Activos no Circulantes	0	0
PASIVO	36,986,956	0
Pasivo Circulante	36,986,956	0
Cuentas por Pagar a Corto Plazo	36,986,956	0
Documentos por Pagar a Corto Plazo	0	0
Porción a Corto Plazo de la Deuda Pública a Largo Plazo	0	0
Títulos y Valores a Corto Plazo	0	0
Pasivos Diferidos a Corto Plazo	0	0
Fondos y Bienes de Terceros en Garantía y/o Administración a Corto Plazo	0	0
Provisiones a Corto Plazo	0	0
Otros Pasivos a Corto Plazo	0	0
Pasivo No Circulante	0	0
Cuentas por Pagar a Largo Plazo	0	0
Documentos por Pagar a Largo Plazo	0	0
Deuda Pública a Largo Plazo	0	0
Pasivos Diferidos a Largo Plazo	0	0
Fondos y Bienes de Terceros en Garantía y/o en Administración a Largo Plazo	0	0
Provisiones a Largo Plazo	0	0
HACIENDA PÚBLICA/ PATRIMONIO	0	21,372,686
Hacienda Pública/Patrimonio Contribuido	0	0
Aportaciones	0	0
Donaciones de Capital	0	0
Actualización de la Hacienda Pública / Patrimonio	0	0
Hacienda Pública/Patrimonio Generado	0	21,372,686
Resultados del Ejercicio (Ahorro / Desahorro)	0	22,987,598
Resultados de Ejercicios Anteriores	7,362,304	0
Revalúos	0	0
Reservas	0	0
Rectificaciones de Resultados de Ejercicios Anteriores	0	5,747,372
Exceso o Insuficiencia en la Actualización de la Hacienda Pública/Patrimonio	0	0
Resultado por Posición Monetaria	0	0
Resultado por Tenencia de Activos no Monetarios	0	0

Bejo protesta de decir verdad declaramos que los Estados Financieros y sus Notas son razonablemente correctos y responsabilidad del emisor

 C.P. FERNANDO DAMIAN OCEGUERA
 ENCARGADO DE DESPACHO DEL REPSS

 LIC. ANA EUGENIA PATINO CORREA
 DIRECTORA DE FINANCIAMIENTO DEL REPSS

Cuenta Pública 2019
 GIMEN ESTATAL DE PROTECCIÓN SOCIAL EN SALUD EN EL ESTADO DE QUERÉTA
 Estado de Flujos de Efectivo
 Del 1 de Enero al 31 de Diciembre de 2019 y 2018
 (Pesos)

Concepto	2019	2018
Flujos de Efectivo de las Actividades de Operación		
Origen	922,405,971	919,977,223
Impuestos	0	0
Cuotas y Aportaciones de Seguridad Social	0	0
Contribuciones de mejoras	0	0
Derechos	0	0
Productos	353,717	1,159,783
Aprovechamientos	144,803	0
Ingresos por Venta de Bienes y Prestación de Servicios	14,571,698	11,748,727
Participaciones, Aportaciones, Convenios, Incentivos Derivados de la Colaboración Fiscal y Fondos Distintos de Aportaciones	746,334,685	766,268,714
Transferencias, Asignaciones, Subsidios y Subvenciones, y Pensiones y Jubilaciones	161,001,069	140,800,000
Otros Orígenes de Operación	0	0
Aplicación	906,288,273	901,466,978
Servicios Personales	47,275,875	0
Materiales y Suministros	3,725,531	0
Servicios Generales	812,976,208	797,574,740
Transferencias Internas y Asignaciones al Sector Público	0	76,743,304
Transferencias al resto del Sector Público	0	0
Subsidios y Subvenciones	0	0
Ayudas Sociales	0	0
Pensiones y Jubilaciones	0	0
Transferencias a Fideicomisos, Mandatos y Contratos Análogos	0	0
Transferencias a la Seguridad Social	0	0
Donativos	0	0
Transferencias al Exterior	0	0
Participaciones	0	0
Aportaciones	0	0
Convenios	0	0
Otras Aplicaciones de Operación	42,310,659	27,148,933
Flujos Netos de Efectivo por Actividades de Operación	16,117,698	18,510,245
Flujos de Efectivo de las Actividades de Inversión		
Origen	0	0
Bienes Inmuebles, Infraestructura y Construcciones en Proceso	0	0
Bienes Muebles	0	0
Otros Orígenes de Inversión	0	0
Aplicación	123,643	12,000
Bienes Inmuebles, Infraestructura y Construcciones en Proceso	0	0
Bienes Muebles	38,842	0
Otras Aplicaciones de Inversión	84,801	12,000
Flujos Netos de Efectivo por Actividades de Inversión	-123,643	-12,000
Flujo de Efectivo de las Actividades de Financiamiento		
Origen	0	0
Endeudamiento Neto	0	0
Interno	0	0
Externo	0	0
Otros Orígenes de Financiamiento	0	0
Aplicación	0	0
Servicios de la Deuda	0	0
Interno	0	0
Externo	0	0
Otras Aplicaciones de Financiamiento	0	0
Flujos netos de Efectivo por Actividades de Financiamiento	0	0
Incremento/Disminución Neta en el Efectivo y Equivalentes al Efectivo	15,994,056	18,498,245
Efectivo y Equivalentes al Efectivo al inicio del Ejercicio	72,441,424	53,943,178
Efectivo y Equivalentes al Efectivo al final del Ejercicio	88,435,479	72,441,424

Bajo protesta de decir verdad declaramos que los Estados Financieros y sus Notas son razonablemente correctos y responsabilidad del emisor

 C.P. FERNANDO DAMIAN OCEGUERA
 ENCARGADO DE DESPACHO DEL REPSS

 LIC. ANA EUGENIA PATIÑO CORREA
 DIRECTORA DE FINANCIAMIENTO DEL REPSS

Cuenta Pública 2019
RÉGIMEN ESTATAL DE PROTECCIÓN SOCIAL EN SALUD EN EL ESTADO DE QUERÉTARO
Informe de Pasivos Contingentes
Del 1 de Enero al 31 de Diciembre de 2019
(Pesos)

"En cumplimiento a lo dispuesto en los artículos 46, fracción I, inciso d, y 52 de la Ley General de Contabilidad Gubernamental, y de conformidad con lo establecido en el capítulo VII, numeral III, inciso g) del Manual de Contabilidad Gubernamental emitido por el CONAC, el ente público informa lo siguiente:"

Cuenta	Concepto	Importe
TOTAL		

Bajo protesta de decir verdad declaramos que los Estados Financieros y sus Notas son razonablemente correctos y responsabilidad del emisor

C.P. FERNANDO DAMIAN OCEGUERA
ENCARGADO DE DESPACHO DEL REPSS

LIC. ANA EUGENIA PATINO CORREA
DIRECTORA DE FINANCIAMIENTO DEL REPSS

NOTAS A LOS ESTADOS FINANCIEROS DEL RÉGIMEN ESTATAL DE PROTECCIÓN SOCIAL EN SALUD EN EL ESTADO DE QUERÉTARO.

1. Información General

Con el propósito de dar cumplimiento a los artículos 46 y 49 de la Ley General de Contabilidad Gubernamental (LGCG), los entes públicos deberán acompañar notas a los Estados Financieros cuyos rubros así lo requieran teniendo presente los postulados de revelación suficiente e importancia relativa con la finalidad, que la información sea de mayor utilidad para los usuarios. A continuación, se presentan las notas a los estados financieros correspondientes al Ejercicio Fiscal 2019 del Régimen Estatal de Protección Social en Salud en el Estado de Querétaro (REPS).

2. Bases de Elaboración.

- a) Notas de Desglose
- b) Notas de Memoria (cuentas de orden), y
- c) Notas de Gestión Administrativa

a) Notas de Desglose:

I) Notas al Estado de Situación Financiera

Activo

- 1. **Efectivo y equivalentes.-** En este apartado se informa el tipo y monto de los fondos con afectación específica al 31 de Diciembre del 2019:

CONCEPTO	2019	2018
FONDOS FIJOS	0.00	0.00
BANCOS/TESORERIA	88,435,479	\$ 6,971,757
INVERSIONES TEMPORALES (HASTA 3 MESES)	0.00	\$ 65,469,666
DEPÓSITO DE FONDOS DE TERCEROS Y OTROS	0.00	0.00
TOTAL EFECTIVO Y EQUIVALENTES	\$ 88,435,479	\$ 72,441,423

RÉGIMEN ESTATAL DE PROTECCIÓN SOCIAL EN SALUD EN EL ESTADO DE QUERÉTARO

Bancos/Tesorería

Representa el monto de efectivo disponible al 31 de Diciembre del 2019, propiedad de este ENTE en instituciones bancarias su importe se integra por:

BANCO	CUENTA	IMPORTE
BANCO DEL BAJIO (PORTABILIDAD)	145153160101	9,917,352
BANCO DEL BAJIO (ASE 2018)	210065230101	3
SANTANDER SERFIN (CUOTAS Y APORTACIONES)	65506927073	1,267,962
BANCO DEL BAJIO (ASE 2019)	239487550101	19,729,767
BANCO DEL BAJIO (CS Y ASF 2019)	237605070101	51,909,162
BAXICO. CS Y ASF 2019 TESOFE)	021002012018	4,541,938
BANCO DEL BAJIO (2% DE INFRAESTRUCTURA)	025964222	229,000
BANCO DEL BAJIO (PARTICIPACIONES FEDERALES (ASE 2018))	026631051	840,295
TOTAL		\$ 88,435,479

Asimismo, se informa el tipo, el monto y el plazo de las inversiones temporales menores a tres meses al 31 de Diciembre de 2019.

(Pesos)

BANCO	CUENTA	IMPORTE
BANCO MULTIVA (CS Y ASF 2018)	7180667	0.00
BANCO DEL BAJIO (PORTABILIDAD)	145153160101	0.00
BANCO MULTIVA (SMSXXI 2016)	6324142	0.00
BANCO DEL BAJIO (ASE 2018)	210065230101	0.00
BANCO DEL BAJIO (CS Y ASF 2019)	237605070101	0.00
BANCO DEL BAJIO (ASE 2019)	239487550101	0.00
TOTAL		0.00

RÉGIMEN ESTATAL DE PROTECCIÓN SOCIAL EN SALUD EN EL ESTADO DE QUERÉTARO

Derechos a recibir efectivo o equivalentes y bienes o servicios a recibir

2. Por tipo de contribución se informará el monto que se encuentre pendiente de cobro y por recuperar de hasta cinco ejercicios anteriores, asimismo se deberán considerar los montos sujetos a algún tipo de juicio con una antigüedad mayor a la señalada y la factibilidad de cobro.

- Contribuciones pendientes de cobro:

(Pesos)				
CONTRIBUCIÓN PENDIENTE DE COBRO Y DE RECUPERAR HASTA POR CINCO EJERCICIOS:	TIPO	MONTO	MONTO SUJETO A JUICIO MAYOR A CINCO EJERCICIOS	FACTIBILIDAD DE COBRO
IMPUESTOS				
CUOTAS Y APORTACIONES DE SEGURIDAD				
CONTRIBUCIONES DE MEJORAS				
DERECHOS		NADA QUE MANIFESTAR		
PRODUCTOS				
APROVECHAMIENTOS				
INGRESOS POR VENTAS DE BIENES Y SERVICIOS				
PARTICIPACIONES Y APORTACIONES				
TRANSFERENCIAS, ASIGNACIONES, SUBSIDIOS Y OTRAS AYUDAS				
TOTAL			\$ 0.00	

*Derechos a recibir efectivo y equivalentes.

Se informa de manera agrupada, el monto al 31 de Diciembre de 2019 de los derechos a recibir efectivo y equivalentes (excepto cuentas por cobrar de contribuciones o fideicomisos que se encuentran dentro de inversiones financieras, participaciones y aportaciones de capital) en una desagregación por su vencimiento en días a 90, 180, menor o igual a 365 y mayor a 365. Adicionalmente se informa de las características cualitativas relevantes que les afectan a estas cuentas:

RÉGIMEN ESTATAL DE PROTECCIÓN SOCIAL EN SALUD EN EL ESTADO DE QUERÉTARO

DERECHOS A RECIBIR EFECTIVO O EQUIVALENTES (excepto cuentas por cobrar de contribuciones o fideicomisos que se encuentran dentro de inversiones financieras, participaciones y aportaciones de capital):	MONTO	CARACTERÍSTICAS CUALITATIVAS
a) Menor o igual a 90 días		
CUENTAS POR COBRAR	\$ 596,127	REINTEGROS DE RENDIMIENTOS Y PENALIZACIONES DE SESEQ.
DEUDORES DIVERSOS POR COBRAR	\$ 32,845	GASTOS A COMPROBAR POR CONCEPTO DE VERIFICACIONES VEHICULARES Y MANTENIMIENTOS MENORES DE VEHICULOS
DEUDORES POR ANTICIPOS DE LA TESORERÍA		
PRESTAMOS OTORGADOS		
OTROS DERECHOS A RECIBIR EFECTIVO		
Sub-Total	\$ 628,972	
b) Mayor a 90 días y menor o igual a 180 días		
CUENTAS POR COBRAR		
DEUDORES DIVERSOS POR COBRAR		
DEUDORES POR ANTICIPOS DE LA TESORERÍA		
PRESTAMOS OTORGADOS		
OTROS DERECHOS A RECIBIR EFECTIVO		
Sub-Total		
c) Mayor a 180 días y menor o igual a 365 días		
CUENTAS POR COBRAR		
DEUDORES DIVERSOS POR COBRAR		
DEUDORES POR ANTICIPOS DE LA TESORERÍA		
PRESTAMOS OTORGADOS		
Sub-Total		
d) Mayor a 365 días		
DOCUMENTOS POR COBRAR		
DEUDORES DIVERSOS		
PRESTAMOS OTORGADOS		
Sub-Total		
TOTAL	\$ 628,972	

OTROS DERECHOS A RECIBIR EFECTIVO Y EQUIVALENTES A CORTO PLAZO

3.- Se informa de manera agrupada, el monto al 31 de Diciembre de 2019 de los derechos a recibir bienes o servicios (excepto cuentas por cobrar de contribuciones o fideicomisos que se encuentran dentro de inversiones financieras, participaciones y aportaciones de capital) en una desagregación por su vencimiento en días a 90, 180, menor o igual a 365 y mayor a 365. Adicionalmente se informa de las características cualitativas relevantes que les afectan a estas cuentas:

DERECHOS A RECIBIR BIENES O SERVICIOS:	MONTO	CARACTERÍSTICAS CUALITATIVAS
a) Menor o igual a 90 días		
ANTICIPO A PROVEEDORES POR ADQUISICIÓN DE BIENES Y PRESTACIÓN DE SERVICIOS	NO APLICA	
ANTICIPO A PROVEEDORES POR ADQUISICIÓN DE BIENES INMUEBLES Y MUEBLES		
ANTICIPO A PROVEEDORES POR ADQUISICIÓN DE BIENES INTANGIBLES		
ANTICIPO A CONTRATISTAS POR OBRAS PUBLICAS		
OTROS DERECHOS A RECIBIR BIENES O SERVICIOS		
Sub-Total	\$ 0.00	
b) Mayor a 90 días y menor o igual a 180 días		
ANTICIPO A PROVEEDORES POR ADQUISICIÓN DE BIENES Y PRESTACIÓN DE SERVICIOS	NO APLICA	
ANTICIPO A PROVEEDORES POR ADQUISICIÓN DE BIENES INMUEBLES Y MUEBLES		
ANTICIPO A PROVEEDORES POR ADQUISICIÓN DE BIENES INTANGIBLES		
ANTICIPO A CONTRATISTAS POR OBRAS PUBLICAS		
OTROS DERECHOS A RECIBIR BIENES O SERVICIOS		
Sub-Total	\$ 0.00	
b) Mayor a 180 días y menor o igual a 365 días.		
ANTICIPO A PROVEEDORES POR ADQUISICIÓN DE BIENES Y PRESTACIÓN DE SERVICIOS	NO APLICA	
ANTICIPO A PROVEEDORES POR ADQUISICIÓN DE BIENES INMUEBLES Y MUEBLES		
ANTICIPO A PROVEEDORES POR ADQUISICIÓN DE BIENES INTANGIBLES		
ANTICIPO A CONTRATISTAS POR OBRAS PUBLICAS		
OTROS DERECHOS A RECIBIR BIENES O SERVICIOS		
Sub-Total	\$ 0.00	
TOTAL	0	

RÉGIMEN ESTATAL DE PROTECCIÓN SOCIAL EN SALUD EN EL ESTADO DE QUERÉTARO

- Bienes disponibles para su transformación o consumo (inventarios)
- 4.-Se clasifican como bienes disponibles para su transformación, aquellos que se encuentran dentro de la cuenta de inventarios. En esta nota, se informa del sistema de conteo y el método de valuación aplicado a los inventarios, así como la conveniencia de su aplicación dada la naturaleza de los mismos. Adicionalmente se revela el impacto en la información financiera por cambios en el método o sistema: (NO APLICA)

CUENTA DE INVENTARIO DE ARTÍCULOS DE TRANSFORMACIÓN Y/O ELABORACIÓN	SISTEMA DE COSTEO	MÉTODO DE VALUACIÓN	CONVENIENCIA DEL MÉTODO	IMPACTO FINANCIERO POR CAMBIO DE MÉTODO
INVENTARIO DE MERCANCÍAS PARA VENTA				
INVENTARIO DE MERCANCÍAS TERMINADAS				
INVENTARIO DE MERCANCÍAS EN PROCESO DE ELABORACIÓN				
INVENTARIO DE MATERIAS PRIMAS, MATERIALES Y SUMINISTROS PARA PRODUCCIÓN				
BIENES EN TRANSITO				

- 5.- De la cuenta de almacén se informa acerca del método de valuación, así como la conveniencia de su aplicación. Adicionalmente, se revela el impacto en la información financiera por cambios en el método: (NADA QUE MANIFESTAR)

CUENTA DE ALMACÉN	MÉTODO DE VALUACIÓN	CONVENIENCIA DEL MÉTODO	IMPACTO FINANCIERO POR CAMBIO DE MÉTODO
MATERIALES DE ADMINISTRACIÓN, EMISIÓN DE DOCUMENTOS Y ARTÍCULOS OFICIALES			
ALIMENTOS Y UTENSILIOS			
MATERIALES Y ARTÍCULOS DE CONSTRUCCIÓN Y DE REPARACIÓN			
PRODUCTOS QUÍMICOS, FARMACÉUTICOS Y DE LABORATORIO			
COMBUSTIBLES, LUBRICANTES Y ADITIVOS			
VESTUARIO, BLANCOS, PRENDAS DE PROTECCIÓN Y ARTÍCULOS DEPORTIVOS			
MATERIALES Y SUMINISTROS DE SEGURIDAD			
HERRAMIENTAS, REFACCIONES Y ACCESORIOS MENORES PARA CONSUMO			

RÉGIMEN ESTATAL DE PROTECCIÓN SOCIAL EN SALUD EN EL ESTADO DE QUERÉTARO

El REPSS al 31 de Diciembre de 2019, no cuenta con almacén, ya que solo subroga el servicio para la atención de los afiliados del seguro popular, por lo mismo no se tiene ningún sistema de costeo ni método de valuación aplicado a inventarios.

- **Inversiones Financieras**

6.- De la cuenta de inversiones financieras, que considera los fideicomisos, se informa de éstos, los recursos asignados por tipo, monto al 31 de Diciembre de 2019 y características significativas que tengan o puedan tener alguna incidencia en las mismas: (NADA QUE MANIFESTAR}}

(Pesos)

FIDEICOMISO	TIPO	MONTO	CARACTERÍSTICAS SIGNIFICATIVAS
FIDEICOMISOS, MANDATOS Y CONTRATOS ANÁLOGOS DEL PODER EJECUTIVO	NO APLICA		
FIDEICOMISOS, MANDATOS Y CONTRATOS ANÁLOGOS DEL PODER LEGISLATIVO			
FIDEICOMISOS, MANDATOS Y CONTRATOS ANÁLOGOS DEL PODER JUDICIAL			
FIDEICOMISOS, MANDATOS Y CONTRATOS ANÁLOGOS PÚBLICOS NO EMPRESARIALES Y NO FINANCIEROS			
FIDEICOMISOS, MANDATOS Y CONTRATOS ANÁLOGOS PÚBLICOS EMPRESARIALES Y NO FINANCIEROS			
FIDEICOMISOS, MANDATOS Y CONTRATOS ANÁLOGOS PÚBLICOS FINANCIEROS			
FIDEICOMISOS, MANDATOS Y CONTRATOS ANÁLOGOS DE ENTIDADES FEDERATIVAS			
FIDEICOMISOS, MANDATOS Y CONTRATOS ANÁLOGOS DE MUNICIPIOS			
FIDEICOMISOS, MANDATOS Y CONTRATOS ANÁLOGOS DE EMPRESAS PRIVADAS Y PARTICULARES			
TOTAL		\$ 0.00	

7. Se informa de las inversiones financieras, los saldos al 31 de Diciembre de 2019 de las participaciones y aportaciones de capital: (NADA QUE MANIFESTAR)

PARTICIPACIONES Y APORTACIONES DE CAPITAL	SALDO
PARTICIPACIONES Y APORTACIONES DE CAPITAL A LARGO PLAZO EN EL SECTOR PÚBLICO	
PARTICIPACIONES Y APORTACIONES DE CAPITAL A LARGO PLAZO EN EL SECTOR PRIVADO	
PARTICIPACIONES Y APORTACIONES DE CAPITAL A LARGO PLAZO EN EL SECTOR EXTERNO	
TOTAL	\$ 0.00

RÉGIMEN ESTATAL DE PROTECCIÓN SOCIAL EN SALUD EN EL ESTADO DE QUERÉTARO

El REPSS al 31 de Diciembre de 2019, no cuenta con ningún fideicomiso, tampoco con participaciones y aportaciones de capital.

- **Bienes muebles, inmuebles e intangibles**

8.- Se informa de manera agrupada por cuenta, los rubros de bienes muebles, el monto al 31 de Diciembre de 2019 de la depreciación del ejercicio y la acumulada, el método de depreciación, tasas aplicadas y los criterios de aplicación de los mismos. Asimismo, se informa de las características significativas del estado en que se encuentran los activos:

- A) Bienes Inmuebles, Infraestructura y Construcciones en Proceso. NADA QUE MANIFESTAR
- B) Informe que al 31 de Diciembre de 2018 se contaba con un Contrato de Comodato de Bienes muebles, con Servicios de Salud en el Estado de Querétaro.
- C) Que a partir del Ejercicio 2019 se lleva a cabo el Registro del Activo del Régimen Estatal de Protección Social en Salud, en el Sistema Contable (SAG).
- D) El Sistema Financiero Oracle refleja un importe de \$ 21, 813,061.61 de Bienes Muebles en Comodato, el cual está integrado de la siguiente manera: Convenio de Comodato con Servicios de Salud en el Estado de Querétaro de fecha 15 de Agosto de 2016 por un importe de \$ 19, 665,706.15 y el resto \$ 2, 147,355.46 son activos adicionales registrados en el Sistema Oracle con posterioridad a la firma del mismo.

CUENTA DE BIENES MUEBLES	VALOR DEL ACTIVO	MONTO DE DEPRECIACIÓN DEL EJERCICIO	MONTO DE DEPRECIACIÓN ACUMULADA	MÉTODO DE DEPRECIACIÓN	TASA APLICADA	CRITERIO DE APLICACIÓN	CARACTERÍSTICAS SIGNIFICATIVAS DEL ESTADO EN QUE ENCUENTREN
MOBILIARIO Y EQUIPO DE ADMINISTRACIÓN	\$ 38,648	\$ 3,624	\$ 3,624	LINEA RECTA	33.3% Y 10%	MENSUAL	CONDICIONES DE USO, ACTUALMENTE FUNCIONALES.
MOBILIARIO Y EQUIPO EDUCACIONAL Y RECREATIVO							
EQUIPO E INSTRUMENTAL MEDICO Y DE LABORATORIO							
EQUIPO DE TRANSPORTE							
TOTAL	\$ 38,648	\$ 3,624	\$ 3,624				

CUENTA DE BIENES INTANGIBLES	VALOR DEL ACTIVO	MONTO DE AMORTIZACIÓN DEL EJERCICIO	MONTO DE AMORTIZACIÓN ACUMULADA	MÉTODO DE AMORTIZACIÓN	TASA AMORTIZACIÓN	CRITERIO DE APLICACIÓN	CARACTERÍSTICAS SIGNIFICATIVAS DEL ESTADO EN QUE ENCUENTREN
BIENES INTANGIBLES	\$ 84,800	\$ 2,025	\$ 2,025	LINEA RECTA	8.33%	MENSUAL	CONDICIONES DE USO, ACTUALMENTE FUNCIONALES.
MOBILIARIO Y EQUIPO EDUCACIONAL Y RECREATIVO							
EQUIPO E INSTRUMENTAL MEDICO Y DE LABORATORIO							
EQUIPO DE TRANSPORTE							
TOTAL	\$ 84,800	\$ 2,025	\$ 2,025				

RÉGIMEN ESTATAL DE PROTECCIÓN SOCIAL EN SALUD EN EL ESTADO DE QUERÉTARO

9.- Se informa de manera agrupada por cuenta, los rubros de bienes inmuebles, el monto al 31 de Diciembre de 2019, de la depreciación del ejercicio y la acumulada, el método de depreciación, tasas aplicadas y los criterios de aplicación de los mismos. Se informa que en su totalidad los Bienes inmuebles que ocupa el Régimen Estatal de Protección Social en Salud y sus Coordinaciones son inmuebles con Contrato de arrendamiento, por lo que no son Propiedad del mismo.

Bienes Inmuebles, Infraestructura y Construcciones en Proceso:

CUENTA DE BIENES INMUEBLES	MONTO DE DEPRECIACIÓN DEL EJERCICIO	MONTO DE DEPRECIACIÓN ACUMULADA	MÉTODO DE DEPRECIACIÓN	TASA APLICADA	CRITERIO DE APLICACIÓN	CARACTERÍSTICAS SIGNIFICATIVAS DEL ESTADO EN QUE ENCUENTREN
VIVIENDAS						
EDIFICIOS NO HABITACIONALES		NADA QUE MANIFESTAR				
INFRAESTRUCTURA						
OTROS BIENES INMUEBLES						
TOTAL	\$ 0.00	\$ 0.00				

El REPSS al 31 de Diciembre de 2019 no cuenta con bienes inmuebles.

Se informa de manera agrupada por cuenta, los rubros de activos intangibles y diferidos, su monto al 31 de Diciembre de 2019, naturaleza, amortización del ejercicio, amortización acumulada, tasa y método aplicados.

(Pesos)

CUENTA DE ACTIVOS INTANGIBLES	MONTO	NATURALEZA	AMORTIZACIÓN ACUMULADA DEL EJERCICIO	AMORTIZACIÓN ACUMULADA	TASA APLICADA	MÉTODO APLICADO
SOFTWARE						
PATENTES, MARCAS Y DERECHOS						
CONCESIONES Y FRANQUICIAS			NO APLICA			
LICENCIAS						
OTROS ACTIVOS INTANGIBLES						
TOTAL						

RÉGIMEN ESTATAL DE PROTECCIÓN SOCIAL EN SALUD EN EL ESTADO DE QUERÉTARO

- **Estimaciones y deterioros.**

10.- Se informa los criterios utilizados para la determinación de las estimaciones: **(NO APLICA)**

CUENTA	CRITERIOS UTILIZADOS PARA LA DETERMINACIÓN DE LAS ESTIMACIONES
ESTIMACIONES POR PERDIDAS DE CUENTAS INCOBRABLES DE DOCUMENTOS POR COBRAR	0
ESTIMACIONES POR PERDIDAS DE CUENTAS INCOBRABLES DE DEUDORES DIVERSOS	0
ESTIMACIONES POR PERDIDA DE CUENTAS INCOBRABLES DE INGRESOS POR COBRAR	0
ESTIMACIONES POR PERDIDA DE CUENTAS INCOBRABLES DE PRESTAMOS OTORGADOS	0
ESTIMACIONES POR PERDIDA DE OTRAS CUENTAS INCOBRABLES	0
DETERIOR ACUMULADO DE ACTIVOS BIOLÓGICOS	0

Se informa que al 31 de Diciembre de 2019 el REPSS no tiene cuentas incobrables, por lo mismo no se tiene estimaciones y deterioros

- **Otros Activos**

11.- De las cuentas de otros activos, se informa por tipo circulante y no circulante, los montos totales asociados al 31 de Diciembre de 2019 y sus características cualitativas significativas que les impacten financieramente:

Solo se tiene un Contrato de Comodato con SESEQ, ya que todos los bienes se adquirieron cuando el Seguro Popular era una Dirección de SESEQ, y por lo tanto todos sus bienes muebles se encuentran facturados a nombre de SESEQ, el cual se está trabajando a fin de reflejar las cifras del comodato señalado.

RÉGIMEN ESTATAL DE PROTECCIÓN SOCIAL EN SALUD EN EL ESTADO DE QUERÉTARO

CUENTA	MONTO TOTAL	CARACTERÍSTICAS CUALITATIVAS QUE IMPACTEN FINANCIERAMENTE
Activo circulante		
BIENES EN GARANTÍA		
BIENES DERIVADOS DE EMBARGOS, DECOMISOS, ASEGURAMIENTOS Y DACIÓN EN PAGO		
Sub-Total	\$ 0.00	
Activo no circulante		
BIENES EN CONCESIÓN		
BIENES EN ARRENDAMIENTO FINANCIERO		
BIENES EN COMODATO		
Sub-Total	\$ 0.00	
TOTAL	\$ 0.00	

Pasivo¹

¹ Con respecto a la información de la deuda pública, ésta se incluye en el informe de deuda pública en la nota 11 "información sobre la Deuda y el Reporte Anualítico de la Deuda" de las notas de Gestión Administrativa.

RÉGIMEN ESTATAL DE PROTECCIÓN SOCIAL EN SALUD EN EL ESTADO DE QUERÉTARO

Este género se compone dos grupos, el Pasivo circulante y el Pasivo no Circulante, en estos inciden pasivos derivados de operaciones por Servicios Personales, Cuentas por pagar por operaciones presupuestarias devengadas y contabilizadas al periodo informado del ejercicio correspondiente; pasivos por obligaciones laborales, a continuación se presente la integración de pasivo:

Concepto	Importe
SERVICIOS PERSONALES POR PAGAR	\$ 398,949
PROVEEDORES POR PAGAR	73,531,555
CONTRATISTAS POR OBRAS PUBLICAS	0.00
PARTICIPACIONES Y APORTACIONES	
TRANSFERENCIAS OTORGADAS	0.00
INTERESES, COMISIONES Y OTROS GASTOS DE LA DEUDA PUBLICA	0.00
RETENCIONES Y CONTRIBUCIONES POR PAGAR	\$1,341,327
DEVOLUCIONES DE LA LEY DE INGRESOS	0.00
OTRAS CUENTAS POR PAGAR	0.00
Total Pasivo Circulante	\$ 75,271,831

1.- Se informa el monto al 31 de Diciembre de 2019 de las cuentas por pagar en una desagregación por su vencimiento en días a 90, 180, menor o igual a 365 y mayor a 365. Asimismo, se informa sobre la factibilidad de pago de dichos pasivos. Las cuales se integran de la siguiente forma:

(Pesos)

CUENTAS POR PAGAR:	MONTO	FACTIBILIDAD DE PAGO
a) Menor o igual a 90 días		
SERVICIOS PERSONALES POR PAGAR	\$ 398,949	
PROVEEDORES POR PAGAR	73,531,555	90 días
CONTRATISTAS POR OBRAS PUBLICAS	0.00	
PARTICIPACIONES Y APORTACIONES	0.00	
TRANSFERENCIAS OTORGADAS	0.00	

RÉGIMEN ESTATAL DE PROTECCIÓN SOCIAL EN SALUD EN EL ESTADO DE QUERÉTARO

INTERESES, COMISIONES Y OTROS GASTOS DE LA DEUDA PUBLICA	0.00
RETENCIONES Y CONTRIBUCIONES POR PAGAR	1,341,327
DEVOLUCIONES DE LA LEY DE INGRESOS	
OTRAS CUENTAS POR PAGAR	
Sub-Total	\$ 75,271,831

b) Mayor a 90 días y menor o igual a 180 días

SERVICIOS PERSONALES POR PAGAR	
PROVEEDORES POR PAGAR	
CONTRATISTAS POR OBRAS PUBLICAS	
PARTICIPACIONES Y APORTACIONES	
TRANSFERENCIAS OTORGADAS	
INTERESES, COMISIONES Y OTROS GASTOS DE LA DEUDA PUBLICA	
RETENCIONES Y CONTRIBUCIONES POR PAGAR	
DEVOLUCIONES DE LA LEY DE INGRESOS	
OTRAS CUENTAS POR PAGAR	
Sub-Total	\$ 0.00

c) Mayor a 180 días y menor o igual a 365 días

SERVICIOS PERSONALES POR PAGAR	
PROVEEDORES POR PAGAR	
CONTRATISTAS POR OBRAS PUBLICAS	
PARTICIPACIONES Y APORTACIONES	
TRANSFERENCIAS OTORGADAS	
INTERESES, COMISIONES Y OTROS GASTOS DE LA DEUDA PUBLICA	
RETENCIONES Y CONTRIBUCIONES POR PAGAR	
DEVOLUCIONES DE LA LEY DE INGRESOS	
OTRAS CUENTAS POR PAGAR	
Sub-Total	\$ 0.00

RÉGIMEN ESTATAL DE PROTECCIÓN SOCIAL EN SALUD EN EL ESTADO DE QUERÉTARO

d) Mayor a 365 días

PROVEEDORES POR PAGAR	0	
CONTRATISTAS POR OBRAS PUBLICAS	0	
Sub-Total	\$ 0.00	
TOTAL	\$ 75,271,831	

(Pesos)

DOCUMENTOS POR PAGAR:	MONTO	FACTIBILIDAD DE PAGO
a) Menor o igual a 90 días		
DOCUMENTOS COMERCIALES		
DOCUMENTOS CON CONTRATISTAS POR OBRAS PUBLICAS		
OTROS DOCUMENTOS POR PAGAR		
Sub-Total	\$ 0.00	
b) Mayor a 90 días y menor o igual a 180 días		
DOCUMENTOS COMERCIALES		
DOCUMENTOS CON CONTRATISTAS POR OBRAS PUBLICAS		
OTROS DOCUMENTOS POR PAGAR		
Sub-Total	\$ 0.00	

c) Mayor a 180 días y menor o igual a 365 días

DOCUMENTOS COMERCIALES		
DOCUMENTOS CON CONTRATISTAS POR OBRAS PUBLICAS		
OTROS DOCUMENTOS POR PAGAR		
Sub-Total	\$ 0.00	

d) Mayor a 365 días

DOCUMENTOS COMERCIALES	0	
DOCUMENTOS CON CONTRATISTAS POR OBRAS PUBLICAS	0	
OTROS DOCUMENTOS POR PAGAR	0	
Sub-Total	\$ 0.00	
TOTAL	\$ 0.00	

RÉGIMEN ESTATAL DE PROTECCIÓN SOCIAL EN SALUD EN EL ESTADO DE QUERÉTARO

2.- Se informa de manera agrupada el monto al 31 de Diciembre de 2019 de los recursos localizados en fondos de terceros en administración y/o garantía a corto y largo plazo. Así como la naturaleza de dichos recursos y sus características cualitativas significativas que les afecten o pudieran afectarles financieramente. Se informa que el REPSS al 31 de Diciembre de 2019, no cuenta con los fondos de bienes de terceros en administración y/o garantía e corto y largo plazo.
(NADA QUE MANIFESTAR).

A CORTO PLAZO:	MONTO	NATURALEZA	CARACTERÍSTICAS CUALITATIVAS QUE AFECTEN FINANCIERAMENTE
FONDOS EN GARANTÍA			
FONDOS EN ADMINISTRACIÓN			
FONDOS CONTINGENTES			
FONDOS DE FIDEICOMISOS			
OTROS FONDOS DE TERCEROS			
VALORES Y BIENES EN GARANTÍA			
Sub-Total	\$ 0.00		

A LARGO PLAZO:	MONTO	NATURALEZA	CARACTERÍSTICAS CUALITATIVAS QUE AFECTEN FINANCIERAMENTE
FONDOS EN GARANTÍA			
FONDOS EN ADMINISTRACIÓN			
FONDOS CONTINGENTES			
FONDOS DE FIDEICOMISOS			
OTROS FONDOS DE TERCEROS			
VALORES Y BIENES EN GARANTÍA			
Sub-Total	\$ 0.00		
TOTAL	\$ 0.00		

RÉGIMEN ESTATAL DE PROTECCIÓN SOCIAL EN SALUD EN EL ESTADO DE QUERÉTARO

3.- Se informa de las cuentas de los pasivos diferidos y otros, su tipo, naturaleza, y monto al 31 de Diciembre de 2019. Así como, las características significativas que les impacten o pudieran impactarles financieramente. (NADA QUE MANIFESTAR)

TIPO	MONTO	NATURALEZA	CARACTERÍSTICAS CUALITATIVAS QUE AFECTEN FINANCIERAMENTE
CRÉDITOS DIFERIDOS	0		
INTERESES COBRADOS POR ADELANTADO	0		
OTROS PASIVOS DIFERIDOS	0		
TOTAL	\$ 0.00		

Se informa que el REPSS al 31 de Diciembre de 2019, no cuenta con pasivos diferidos.

Este género se compone dos grupos, el Pasivo circulante y el Pasivo no Circulante, en estos inciden pasivos derivados de operaciones por Servicios Personales, Cuentas por pagar por operaciones presupuestarias devengadas y contabilizadas al periodo informado del ejercicio correspondiente; pasivos por obligaciones laborales, a continuación se presente la integración de pasivo:

Concepto	Importe
SERVICIOS PERSONALES POR PAGAR	\$ 398,949
PROVEEDORES POR PAGAR	73,531,555
CONTRATISTAS POR OBRAS PUBLICAS	0.00
PARTICIPACIONES Y APORTACIONES	0.00
TRANSFERENCIAS OTORGADAS	0.00
INTERESES, COMISIONES Y OTROS GASTOS DE LA DEUDA PUBLICA	0.00
RETENCIONES Y CONTRIBUCIONES POR PAGAR	1,341,327
DEVOLUCIONES DE LA LEY DE INGRESOS	0.00
OTRAS CUENTAS POR PAGAR	0.00
Total Pasivo Circulante	\$ 75,271,831

**II) Notas al Estado de Actividades
Ingresos de gestión**

1. De los rubros de impuestos, cuotas y aportaciones de seguridad social, contribuciones de mejoras, derechos, productos, aprovechamientos, y de ingresos por venta de bienes y prestación de servicios, los cuales están armonizados con los rubros del Clasificador por Rubros de Ingresos, se informarán los montos totales y cualquier característica significativa.

Participaciones, Aportaciones, Convenios, Incentivos Derivados de la Colaboración Fiscal, Fondos Distintos de Aportaciones, Transferencias, Asignaciones, Subsidios y Subvenciones, y Pensiones y Jubilaciones

2. De los rubros de participaciones, aportaciones, convenios, incentivos derivados de la colaboración fiscal, fondos distintos de aportaciones, transferencias, asignaciones, subsidios y subvenciones, y pensiones y jubilaciones, los cuales están armonizados con los rubros del Clasificador por Rubros de Ingresos, se informarán los montos totales y cualquier característica significativa.

Otros Ingresos y Beneficios

3. De los rubros de Ingresos Financieros, Incremento por Variación de Inventarios, Disminución del Exceso de Estimaciones por Pérdida o Deterioro u Obsolescencia, Disminución del Exceso de Provisiones, y de Otros Ingresos y Beneficios Varios, se informarán los montos totales y cualquier característica significativa.

CONCEPTO	2019	2018
INGRESOS Y OTROS BENEFICIOS		
Ingresos de la Gestión	\$ 15,070,218	\$ 12,908,510
Aprovechamientos	144,802	
Productos	353,717	1,159,783
Ingresos por venta de bienes y prestación de servicios	14,571,698	11,748,727
Participaciones, Aportaciones, Convenios, Incentivos Derivados de la Colaboración Fiscal, Fondos Distintos de Aportaciones		
Participaciones, Aportaciones, Convenios, Incentivos, Derivados de la Colaboración Fiscal, Fondos Distintos de Aportaciones	\$ 746,334,684	766,268,714
Otros Ingresos y Beneficios		
Otros Ingresos y Beneficios Varios	161,001,069	140,800,000
Total de Ingresos y Otros Beneficios	\$ 922,405,971	\$ 919,977,223

RÉGIMEN ESTATAL DE PROTECCIÓN SOCIAL EN SALUD EN EL ESTADO DE QUERÉTARO

Gastos y otras pérdidas

Se explican aquellas cuentas de gastos de funcionamiento, transferencias, subsidios y otras ayudas, participaciones y aportaciones, otros gastos y pérdidas extraordinarias, que en lo individual representen el 10% o más del total de los gastos al 31 de Diciembre de 2019.

CONCEPTO	2019	2018
GASTOS DE FUNCIONAMIENTO	\$938,025,616	
SERVICIOS PERSONALES	47,674,825	
MATERIALES Y SUMINISTROS	3,725,531	
SERVICIOS GENERALES	886,625,260	835,502,293
TRANSFERENCIAS, ASIGNACIONES, SUBSIDIOS Y OTRAS AYUDAS.	0.00	
TRANSFERENCIAS INTERNAS Y ASIGNACIONES AL SECTOR PÚBLICO.	0.00	77,100,626
OTROS GASTOS Y PÉRDIDAS EXTRAORDINARIAS	5,649	
ESTIMACIONES, DEPRECIACIONES Y DETERIODOS	5,649	12,000
TOTAL DE GASTOS Y OTRAS PÉRDIDAS	\$938,031,265	\$ 912,614,919

SERVICIOS PERSONALES.

Agrupación de las remuneraciones al personal al servicio del Régimen Estatal de Protección Social en Salud en el Estado de Querétaro, así como las cuotas y aportaciones a favor de las instituciones de seguridad social derivadas de los servicios que presta el personal, en los términos de las disposiciones legales en vigor.

CONCEPTO	2019	2018
SERVICIOS PERSONALES	47,674,825	
TOTAL DE SERVICIOS PERSONALES	\$ 47,674,825	\$ 0.00

RÉGIMEN ESTATAL DE PROTECCIÓN SOCIAL EN SALUD EN EL ESTADO DE QUERÉTARO

MATERIALES Y SUMINISTROS

Agrupar las asignaciones destinadas a la adquisición de toda clase de insumos requeridos para el desempeño de las actividades de los servicios de salud y administración.

CONCEPTO	2019	2018
MATERIALES Y SUMINISTROS	3,725,531	0.00
TOTAL DE MATERIALES Y SUMINISTROS	\$ 3,725,531	\$ 0.00

SERVICIOS GENERALES

CONCEPTO	2019	2018
SERVICIOS BÁSICOS	1,168,223	
SERVICIOS DE ARRENDAMIENTO	\$2,829,847	
SERVICIOS PROFESIONALES, CIENTÍFICOS Y TÉCNICOS Y OTROS SERVICIOS	\$876,574,687	\$835,502,293
SERVICIOS FINANCIEROS, BANCARIOS Y COMERCIALES	\$249,407	
SERVICIOS DE INSTALACIÓN, REPARACIÓN, MANTENIMIENTO Y CONSERVACIÓN	\$2,049,230	
SERVICIOS DE COMUNICACIÓN SOCIAL Y PUBLICIDAD	\$229,289	
SERVICIOS DE TRASLADO Y VIÁTICOS	\$178,729	
OTROS SERVICIOS GENERALES	\$3,345,848	
TOTAL DE SERVICIOS GENERALES	\$886,625,260	\$ 835,502,293

Dentro del rubro de gasto se destaca las transferencias efectuadas a Servicios de Salud en el Estado de Querétaro para la subrogación del Servicio de Atención Médica, dentro del rubro de Servicios Profesionales, Científicos y Técnicos.

III) Notas al Estado de Variación en la Hacienda Pública

Se informa de manera agrupada, acerca de las modificaciones al patrimonio contribuido por tipo, naturaleza y monto al 31 de Diciembre de 2019. Por cuanto ve al análisis de la Cuenta de Rectificación de Resultado de Ejercicios Anteriores por un importe de -\$5, 747,372.00, informo que la misma se ha generado debido a los reintegros efectuados motivo de la Auditoría que se llevo a cabo por la Auditoría Superior de la Federación, correspondiente al Ejercicio 2018 Y 2017.

RÉGIMEN ESTATAL DE PROTECCIÓN SOCIAL EN SALUD EN EL ESTADO DE QUERÉTARO

CONCEPTO	2019	2018
RECTIFICACIONES DEL EJERCICIO	-\$5,747,372	\$1,570,813
TOTAL DE RECTIFICACIONES	-\$ 5,747,372	\$1,570,813

IV) Notas al Estado de Flujos de Efectivo

Efectivo y equivalentes

1.- El análisis de los saldos inicial y final que figuran en la última parte del Estado de Flujo de Efectivo en la cuenta de efectivo y equivalentes es como sigue:

(Pesos)

CUENTA	2019	2018
Efectivo		
Efectivo en Bancos – Tesorería	\$ 88,435,479	\$ 6,971,758
Efectivo en Bancos- Dependencias		
Inversiones Temporales (hasta 3 meses)		65,469,666
Fondos con Afectación Específica		
Depósitos de Fondos de Terceros y Otros		
Otros Efectivos y Equivalentes		
Total de Efectivo y Equivalentes	\$ 88,435,479	\$72,441,424

2. Detallar las adquisiciones de bienes muebles e inmuebles con su monto global y, en su caso, el porcentaje de estas adquisiciones que fueron realizadas mediante subsidios de capital del sector central. Adicionalmente, revelar el importe de los pagos que durante el periodo se hicieron por la compra de los elementos citados.

ADQUISICIONES POR ACTIVIDADES DE INVERSIÓN	MONTO GLOBAL	PORCENTAJE DE ADQUISICIÓN CON SUBSIDIOS DE SECTOR CENTRAL	IMPORTE DE PAGOS POR LA COMPRA
Bienes Inmuebles, Infraestructura y Construcciones en Proceso			
Bienes Muebles	\$123,643		\$ 123,643

3. Conciliación de los Flujos de Efectivo Netos de las Actividades de Operación y la cuenta de Ahorro/Desahorro antes de Rubros Extraordinarios.

FLUJOS NETOS DE EFECTIVO DE LAS ACTIVIDADES DE OPERACIÓN.

CONCEPTO	2019	2018
AHORRO/DESAHORRO ANTES DE RUBROS EXTRAORDINARIOS	-15,619,645	\$7,362,304
MOVIMIENTOS DE PARTIDAS (O RUBROS) QUE NO AFECTAN EL EFECTIVO	0	0
DEPRECIACION	3,624	0
AMORTIZACION	2,025	12,000
INCREMENTOS EN LAS PROVISIONES		
GANANCIA /PERDIDA EN VENTA DE PROPIEDAD, PLANTA Y EQUIPO		
INCREMENTO EN CUENTAS POR COBRAR		
PARTIDAS EXTRAORDINARIAS		

RÉGIMEN ESTATAL DE PROTECCIÓN SOCIAL EN SALUD EN EL ESTADO DE QUERÉTARO

CONCEPTO	2019	2018
Resultados del Ejercicio (Ahorro / Desahorro)	-\$15,625,294	7,362,304

V. Conciliación entre los Ingresos Presupuestarios y Contables, así como ente los Egresos Presupuestarios y los Gastos Contables

La conciliación se presenta atendiendo a lo dispuesto por el Acuerdo por el que se emite el formato de conciliación entre los ingresos presupuestarios y contables, así como entre los egresos presupuestarios y los gastos contables:

TOTAL DE INGRESOS PRESUPUESTARIOS		\$922,405,971
2. MÁS INGRESOS CONTABLES NO PRESUPUESTARIOS		\$0.00
2.1 INGRESOS FINANCIEROS		\$0.00
2.2 INCREMENTO POR VARIACIÓN DE INVENTARIOS		\$0.00
2.3 DISMINUCIÓN DEL EXCESO DE ESTIMACIONES POR PÉRDIDA O DETERIORO U OBSOLESCENCIA		\$0.00
2.4 DISMINUCIÓN DEL EXCESO DE PROVISIONES		\$0.00
2.5 OTROS INGRESOS Y BENEFICIOS VARIOS		\$0.00
2.6 OTROS INGRESOS CONTABLES NO PRESUPUESTARIOS		\$0.00
3. MENOS INGRESOS PRESUPUESTARIOS NO CONTABLES		\$0.00
3.1 APROVECHAMIENTOS PATRIMONIALES		\$0.00
3.2 INGRESOS DERIVADOS DE FINANCIAMIENTOS		\$0.00
3.3 OTROS INGRESOS PRESUPUESTARIOS NO CONTABLES		\$0.00
TOTAL DE INGRESOS CONTABLES		\$ 922,405,971

RÉGIMEN ESTATAL DE PROTECCIÓN SOCIAL EN SALUD EN EL ESTADO DE QUERÉTARO

Conciliación entre los Egresos Presupuestarios y los Gastos Contables

TOTAL DE EGRESOS PRESUPUESTARIOS	\$ 938,149,259
MENOS EGRESOS PRESUPUESTARIOS NO CONTABLES	\$123,643
2.1 MATERIAS PRIMAS Y MATERIALES DE PRODUCCIÓN Y COMERCIALIZACIÓN	\$0.00
2.2 MATERIALES Y SUMINISTROS	\$0.00
2.3 MOBILIARIO Y EQUIPO DE ADMINISTRACIÓN	38,842
2.4 MOBILIARIO Y EQUIPO EDUCACIONAL Y RECREATIVO	\$0.00
2.5 EQUIPO E INSTRUMENTAL MÉDICO Y DE LABORATORIO	\$0.00
2.6 VEHÍCULOS Y EQUIPO DE TRANSPORTE	\$0.00
2.7 EQUIPO DE DEFENSA Y SEGURIDAD	\$0.00
2.8 MAQUINARIA, OTROS EQUIPOS Y HERRAMIENTAS	\$0.00
2.9 ACTIVOS BIOLÓGICOS	\$0.00
2.10 BIENES INMUEBLES	\$0.00
2.11 ACTIVOS INTANGIBLES	\$84,801
2.12 OBRA PÚBLICA EN BIENES DE DOMINIO PÚBLICO	\$0.00
2.13 OBRA PÚBLICA EN BIENES PROPIOS	\$0.00
2.14 ACCIONES Y PARTICIPACIONES DE CAPITAL	\$0.00
2.15 COMPRA DE TÍTULOS Y VALORES	\$0.00
2.16 CONCESIÓN DE PRÉSTAMOS	\$0.00
2.17 INVERSIONES EN FIDEICOMISOS, MANDATOS Y OTROS ANÁLOGOS	\$0.00
2.18 PROVISIONES PARA CONTINGENCIAS Y OTRAS EROGACIONES ESPECIALES	\$0.00
2.19 AMORTIZACIÓN DE LA DEUDA PÚBLICA	\$0.00
2.20 ADEUDOS DE EJERCICIOS FISCALES ANTERIORES (ADEFAS)	\$0.00
2.21 OTROS EGRESOS PRESUPUESTARIOS NO CONTABLES	\$0.00
MÁS GASTOS CONTABLES NO PRESUPUESTARIOS	\$0.00
3.1 ESTIMACIONES, DEPRECIACIONES, DETERIOROS, OBSOLESCENCIA Y AMORTIZACIONES	\$ 5,649.00
3.2 PROVISIONES	\$0.00
3.3 DISMINUCIÓN DE INVENTARIOS	\$0.00
3.4 AUMENTO POR INSUFICIENCIA DE ESTIMACIONES POR PÉRDIDA O DETERIORO U OBSOLESCENCIA	\$0.00
3.5 AUMENTO POR INSUFICIENCIA DE PROVISIONES	\$0.00
3.6 OTROS GASTOS	\$0.00
3.7 OTROS GASTOS CONTABLES NO PRESUPUESTARIOS	\$0.00
TOTAL DE GASTOS CONTABLES	\$ 938,031,285

B) Notas de Memoria (CUENTAS DE ORDEN):

V) Notas al Estado de Situación Financiera

Cuentas de Orden Contables y Presupuestarias:

Contables:

- Valores
- Emisión de obligaciones
- Avales y garantías
- Juicios
- Contratos para Inversión Mediante Proyectos para Prestación de Servicios (PPS) y Similares
- Bienes concesionados o en comodato

Presupuestarias:

- Cuentas de ingresos
- Cuentas de egresos

Se informa, de manera agrupada en las Notas a los Estados Financieros, las cuentas de orden contables y cuentas de orden presupuestario considerando al menos lo siguiente:

CUENTAS DE ORDEN CONTABLE

Los valores en custodia de instrumentos prestados a formadores de mercado e instrumentos de crédito recibidos en garantía de los formadores de mercado u otros:

(NADA QUE MANIFESTAR)

RÉGIMEN ESTATAL DE PROTECCIÓN SOCIAL EN SALUD EN EL ESTADO DE QUERÉTARO

(Pesos)

A. Valores:

	TIPO	MONTO
Valores en Custodia		0
Instrumentos de Crédito Prestados a Formadores de Mercado		0
Instrumentos de Crédito Recibidos en Garantía de los Formadores de Mercado		0

Por tipo de emisión de instrumento, el monto al 31 de Diciembre de 2019, tasa y vencimiento:

(Pesos)

B. Emisión de Obligaciones:

	TIPO	MONTO	TASA	VENCIMIENTO
Autorización para la Emisión de Bonos, Títulos y Valores de la Deuda Pública Interna				
Autorización para la Emisión de Bonos, Títulos y Valores de la Deuda Pública Externa				
Suscripción de Contratos de Préstamos y Otras Obligaciones de la Deuda Pública Interna				
Suscripción de Contratos de Préstamos y Otras Obligaciones de la Deuda Pública Externa				

(NADA QUE MANIFESTAR)

Los avales y garantías para respaldar obligaciones no fiscales del gobierno por tipo, monto al 31 de Diciembre de 2019, tasa y vencimiento:

(NADA QUE MANIFESTAR)

RÉGIMEN ESTATAL DE PROTECCIÓN SOCIAL EN SALUD EN EL ESTADO DE QUERÉTARO

(Pesos)

C. Avaluos y Garantías:

TIPO	MONTO	TASA	VENCIMIENTO
Avaluos Autorizados			
Fianzas y Garantías Recibidas por Deudas a Cobrar			
Fianzas Otorgadas para Respaldo Obligaciones no Fiscales del Gobierno			

Los juicios por demanda judicial en proceso de resolución:
(NADA QUE MANIFESTAR)

(Pesos)

D. Juicios:

TIPO	MONTO	NO APLICA
Demanda Judicial en Proceso de Resolución		

Los contratos firmados de construcciones por tipo de contrato:
(NADA QUE MANIFESTAR)

(Pesos)

E. Contratos para Inversión Mediante Proyectos para Prestación de Servicios (PPS) y Similares:

TIPO	MONTO	VENCIMIENTO
Contratos para Inversión Mediante Proyectos para Prestación de Servicios (PPS) y Similares		

Los bienes administrados en concesión o en comodato, por tipo, monto al 31 de Diciembre de 2019, y vencimiento:
(NADA QUE MANIFESTAR)

RÉGIMEN ESTATAL DE PROTECCIÓN SOCIAL EN SALUD EN EL ESTADO DE QUERÉTARO

(Pesos)

F. Bienes en Concesión o en Comodato:

	TIPO	MONTO	VENCIMIENTO
Bienes Bajo Contrato en Concesión		0	
Bienes Bajo Contrato en Comodato		0	

Por último, se hace referencia a las otras cuentas de orden contables:

(Pesos)

H. Otras Cuentas de Orden:

	TIPO	MONTO	OBSERVACIÓN
Control y Seguimiento			

(NADA QUE MANIFESTAR)

CUENTAS DE ORDEN PRESUPUESTARIAS

Se informa del monto al 31 de Diciembre de 2019 de las cuentas de orden presupuestario:

A. Ingresos:

	MONTO	OBSERVACIÓN
Ley de Ingresos Estimada	900,543,852	
Ley de Ingresos por Ejecutar		
Modificaciones a la Ley de Ingresos Estimada	21,862,119	
Ley de Ingresos Devengada	0.00	
Ley de Ingresos Recaudada	922,405,971	

* En referencia a las modificaciones a la Ley de Ingresos Estima se le informa las ampliaciones que se hicieron de la siguiente manera:

Egresos:

	MONTO	OBSERVACIÓN
Presupuesto de Egresos Aprobado	\$ 900,543,852	
Presupuesto de Egresos por Ejercer	\$13,420,683	
Modificaciones al Presupuesto de Egresos Aprobado	\$51,174,121	
Presupuesto de Egresos Comprometido	\$ 148,031	
Presupuesto de Egresos Devengado	\$ 74,048,002	
Presupuesto de Egresos Ejercido		
Presupuesto de Egresos Pagado	\$864,101,257	

C) NOTAS DE GESTION ADMINISTRATIVA

1. Introducción

Los Estados Financieros proveen de información financiera a los principales usuarios de la misma, para la toma de decisiones, así como a los Entes Públicos Fiscalizadores, y a los Ciudadanos. El objetivo del presente documento es la revelación del contexto y de los aspectos económicos-financieros más relevantes que influyeron en las decisiones del período, y que deberán ser considerados en la elaboración de los estados financieros para la mayor comprensión de los mismos y sus particularidades.

De esta manera, se informa y explica la respuesta del gobierno a las condiciones relacionadas con la información financiera de cada período de gestión; además, de exponer aquellas políticas que podrían afectar la toma de decisiones en períodos posteriores.

Los Estados Financieros del Régimen Estatal de Protección Social en Salud se conforman con la información resultante de las operaciones derivadas de la aprobación del Presupuesto por parte de su Junta de Gobierno; y la comprobación del gasto realizado así como todas aquellas operaciones contables que modifiquen su patrimonio, se encuentran consideradas en su registro contable, en este contexto, en la normatividad aplicable se establecen registros que permitan identificar la interrelación de las operaciones del Régimen Estatal de Protección Social en Salud.

2. Panorama Económico y Financiero

Las expectativas económicas proyectadas en 2019, por parte del Gobierno Federal estimaron un crecimiento entre el 2.5 y el 3.5% en el Producto Interno Bruto (PIB), así como una meta inflacionaria del 3.0% para el 2019 (Fuente SHCP). El Gobierno Federal ha proyectado para el ejercicio modificaciones a la Ley General de Salud, Se informará sobre las principales condiciones económico- financieras bajo las cuales el ente público estuvo operando; y las cuales influyeron en la toma de decisiones de la administración; tanto a nivel local como federal.

De conformidad con el artículo 77 bis 15 fracciones I, II, III de la Ley General de Salud en donde nos dice que el Gobierno Federal Transferirá, los recursos que le corresponden por concepto de Cuota Social y Aportación Solidaria Federal, con base en el Padrón de Personas incorporadas al Sistema de Protección Social en Salud y validadas por este, de acuerdo a la meta establecida en el Anexo II y montos federales transferidos en el Anexo III del Acuerdo de Coordinación para la Ejecución del Sistema de Protección Social en Salud a la Entidad Federativa.

3. Autorización e Historia

Se informará sobre:

- Fecha de creación del ente.; El REPSS se crea como Organismo Público Descentralizado el 04 de septiembre del 2015.
- Principales cambios en su estructura. En cumplimiento a los Criterios para la Programación y Ejercicio del Apoyo Administrativo, este Régimen Estatal de tener 5 Direcciones suprime 2, es así donde fusiona la Dirección administrativa con la Dirección de Financiamiento y la Dirección de Planeación se elimina.

EJERCICIO 2018

Puesto	No. Personas	Presupuesto	
		No. Personas	Programado
DIRECTOR GENERAL	1		\$1,409,345
DIRECTOR	5		\$4,381,954
SUBDIRECTOR	10		\$5,024,599
JEFATURA DE DEPARTAMENTO	3		\$790,825
PERSONAL DE ENLACE	24		\$6,708,318
TOTAL	43		\$18,315,041

RÉGIMEN ESTATAL DE PROTECCIÓN SOCIAL EN SALUD EN EL ESTADO DE QUERÉTARO

En seguimiento al Acuerdo JG/EXTRAORD/2/2019/001, establecido en la Segunda Sesión Extraordinaria 2019 de la Junta de Gobierno del Régimen Estatal de Protección Social en Salud en el Estado de Querétaro, derivado de la aprobación de la estructura orgánica, salarial y ocupacional, se envió a la Comisión Nacional de Protección Social en Salud la documentación necesaria para su validación. Derivado de lo anterior, la Dirección General de Financiamiento de la Comisión Nacional de Protección Social en Salud mediante el Oficio CNPSS-DGF-DCAF-654-2019, tuvo a bien emitir la validación correspondiente al Ejercicio 2019.

EJERCICIO 2019

Puesto	No. Personas	Presupuesto	
			Programado
DIRECTOR GENERAL	1		\$1,417,421
DIRECTOR	3		\$2,766,780
SUBDIRECTOR	11		\$5,642,957
JEFATURA DE DEPARTAMENTO	4		\$1,387,452
PERSONAL DE ENLACE	24		\$6,636,692
TOTAL	43		\$17,851,302

La Estructura Orgánica fue aprobada en 2 de Septiembre del 2019, de conformidad con los "Criterios para la Programación y Ejercicio de Apoyo Administrativo" y "Criterios generales para la aplicación del Gasto Operativo" actualmente se cuenta con Registro Patronal por parte del ISSSTE.

RÉGIMEN ESTATAL DE PROTECCIÓN SOCIAL EN SALUD EN EL ESTADO DE QUERÉTARO

RÉGIMEN ESTATAL DE PROTECCIÓN SOCIAL EN SALUD EN EL ESTADO DE QUERÉTARO
ORGANIGRAMA 2019

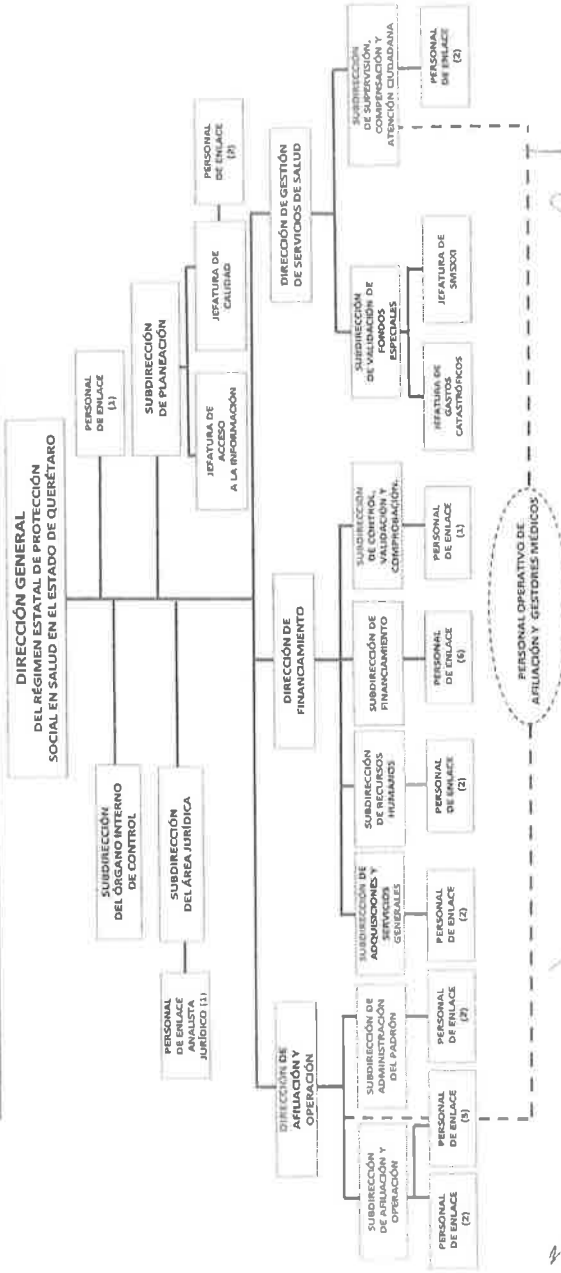

Dr. Julio César Ramírez Anguilella
Secretario de Salud y Coordinador General de Servicios de Salud del Estado de Querétaro

Lic. Lorena Loza Hernández
Directora General del Régimen Estatal de Protección Social en Salud en el Estado de Querétaro

4. Organización y Objeto Social

Se informará sobre:

- a) Objeto social. El REPSS tiene como objeto Social brindar protección Social en Salud a las familias y personas que no sean derechohabientes de las instituciones de seguridad social
- b) Principal actividad: Su principal actividad es la afiliación de la población queretana más vulnerable al Sistema de Protección Social en Salud.
- c) Ejercicio fiscal.: Ejercicio fiscal 2019.
- d) Régimen jurídico. El REPSS se da de alta con el régimen jurídico de Organismo Público Descentralizado
- e) Consideraciones fiscales del ente: revelar el tipo de contribuciones que esté obligado a pagar o retener.- El Régimen está obligado a pagar las Retenciones salariales y de arrendamiento, adicional lo correspondiente al 2% sobre nóminas y las Aportaciones de Seguridad Social.
- f) Estructura organizacional básica. Su Estructura organizacional básica es de 43 empleados de Estructura y 140 empleados como personal Operativo.
- g) Fideicomisos, mandatos y análogos de los cuales es fideicomitente o fideicomisario. **No aplica**
- h) Sus consideraciones fiscales es Personas Morales con fines no lucrativos.
- i) Fideicomisos, mandatos y análogos de los cuales es fideicomitente o fideicomisario, el REPSS No cuenta con ningún fideicomiso, mandato y análogo.

5. Bases de Preparación de los Estados Financieros

El Régimen Estatal de Protección Social en Salud del Estado de Querétaro preparó sus Estados Financieros adjuntos de acuerdo con los Lineamientos establecidos en la LCGG y las Normas de Información Financieras emitidos por el Consejo Nacional de Armonización Contable (CONAC), publicados en el Diario Oficial de la Federación (DOF) con fecha 31 de diciembre de 2008, así como sus actualizaciones a la fecha de la presentación de los Estados Financieros.

Características del Sistema de Información Financiera (Sistema SAGG) El sistema principal con el que cuenta este Régimen Estatal es el Sistema de Información Financiera SAGG, el cual tiene como eje nodal la adopción de un modelo de contabilidad adaptado a las necesidades específicas de la institución y permite registrar, agrupar y presentar los Estados Financieros bajo un enfoque integral, armonizado y compatible con estándares gubernamentales que mejoran sustantivamente la operación, administración y control de los recursos institucionales. Junto con este sistema se tiene un sistema integral de nómina en el cual se procesa la nómina, se cuenta con un promedio de 162 empleados, para este sistema no se han llevado a cabo cambios significativos que puedan afectar la operación. El sistema contable que actualmente está en operación contiene las cuentas homologadas con el CONAC, el cual integra en forma automática la operación contable con el ejercicio del presupuesto en lo relativo al gasto y al ingreso y sirve como fuente de información para la elaboración de la cuenta pública.

Normatividad en la que se basan la Preparación de los Estados Financieros.

El 31 de diciembre de 2008 fue publicada en el Diario Oficial de la Federación la Ley General de Contabilidad Gubernamental, que tiene como objeto establecer los criterios generales que regirán la Contabilidad Gubernamental y la emisión de información financiera de los entes públicos, con el fin de lograr su adecuada armonización, para facilitar a los entes públicos el registro y la fiscalización de los activos, pasivos, ingresos y gastos y, en general, contribuir a medir la eficacia, economía y eficiencia del gasto e ingreso públicos.

La Ley General de Contabilidad Gubernamental es de observancia obligatoria para los poderes Ejecutivo, Legislativos y Judicial de la Federación, Entidades Federativas, los Ayuntamientos de los Municipios, los Órganos Político-Administrativos de las Demarcaciones Territoriales del Distrito Federal, las Entidades de la Administración Pública Paraestatal, ya sean Federales, Estatales o Municipales y los Órganos Autónomos Federales y Estatales. La Ley General de Contabilidad Gubernamental establece que las Entidades Federativas que no estén al corriente en sus obligaciones, no podrán inscribir obligaciones en el Registro de Obligaciones y Empréstitos.

El Órgano de coordinación para la armonización de la contabilidad gubernamental es el CONAC, el cual tiene por objeto la emisión de las normas contables y lineamientos para la generación de información financiera que aplicarán los Entes públicos, previamente formuladas y propuestas por el Secretario Técnico. A la fecha, el CONAC ha emitido la siguiente normatividad:

- a. Marco conceptual de Contabilidad Gubernamental.
- b. Postulados Básicos de Contabilidad Gubernamental.
- c. Normas y metodología para la determinación de los momentos contables de los egresos.
- d. Clasificador por objeto del gasto.
- e. Clasificador por rubros de ingresos.
- f. Plan de cuentas.
- g. Normas y metodología para la determinación de los momentos contables de los ingresos.
- h. Normas y metodología para la emisión de información financiera y estructura de los estados financieros básicos del ente público y características de sus notas.

- i. Clasificador por objeto del gasto (capítulo, concepto y partida genérica).
- j. Clasificador por tipo de gasto.
- k. Clasificación funcional del gasto.
- l. Adecuaciones al clasificador por objeto del gasto.
- m. Manual de contabilidad gubernamental.
- n. Principales reglas de registro y valoración del patrimonio (elementos generales).
- o. Clasificación funcional del gasto (finalidad, función y subfunción).
- p. Marco metodológico sobre la forma y términos en que deberá orientarse el desarrollo del análisis de los componentes de las finanzas públicas con relación a los objetivos y prioridades que, en la materia, establezca la planeación del desarrollo para su integración en la cuenta pública.
- q. Clasificación administrativa.
- r. Clasificación económica de los ingresos, de los gastos y del financiamiento de los entes públicos.
- s. Lineamientos mínimos relativos al diseño e integración del registro en el libro diario, mayor e inventarios y balances (registro electrónico).
- t. Lineamientos para la elaboración del catálogo de bienes que permita la interrelación automática con el clasificador por objeto del gasto y la lista de cuentas.
- u. Lineamientos dirigidos a asegurar que el sistema de contabilidad gubernamental facilite el registro y control de los inventarios de los bienes muebles e inmuebles de los entes públicos.
- v. Lineamientos generales del sistema de contabilidad gubernamental simplificado para los municipios con menos de veinticinco mil habitantes.
- w. Reglas específicas del registro y valoración del patrimonio.
- x. Metodología que permita hacer comparables las cifras presupuestales de los últimos seis ejercicios fiscales del ámbito federal.
- y. Lineamientos para el Registro Auxiliar Sujeto a Inventario de Bienes Arqueológicos, Artísticos e Históricos Bajo Custodia de los Entes Públicos.
- z. Lineamientos para la Elaboración del Catálogo de Bienes Inmuebles que Permita la Interrelación Automática con el Clasificador por Objeto del Gasto y la Lista de Cuentas.

El REPSS lleva a cabo sus registros contables de acuerdo a la normatividad emitida por el CONAC y las disposiciones legales aplicables.

La normatividad aplicada para el reconocimiento, valuación y revelación de los diferentes rubros de la información financiera, así como las bases de medición utilizadas para la elaboración de los estados financieros es a valor de realización ya que se depende de las metas de afiliación para lograr recabar el recurso pactado en los anexos según el Convenio de Coordinación.

6. Políticas de Contabilidad Significativas

Se informará sobre:

- a. Actualización: se informará del método utilizado para la actualización del valor de los activos, pasivos y Hacienda Pública/Patrimonio y las razones de dicha elección. La actualización del valor de los activos se lleva a cabo a través de la aplicación normativa emitida por la CONAC. Así como informar de la desconexión o reconexión inflacionaria. **(NO APLICA)**
- b. Informar sobre la realización de operaciones en el extranjero y de sus efectos en la información financiera gubernamental. **(NO APLICA)**
- c. Método de valuación de la inversión en acciones de Compañías subsidiarias no consolidadas y asociadas. **(NO APLICA)**
- d. Sistema y método de valuación de inventarios y costo de lo vendido. **(NO APLICA)**
- e. Beneficios a empleados: revelar el cálculo de la reserva actuarial, valor presente de los ingresos esperados comparado con el valor presente de la estimación de gastos tanto de los beneficiarios actuales como futuros. **Estamos en el análisis correspondiente.**
- f. Provisiones: objetivo de su creación, monto y plazo. **Se provisiona el 2% sobre nóminas para su pago correspondiente.**
- g. Reservas: objetivo de su creación, monto y plazo. **(NO APLICA)**
- h. Cambios en políticas contables y corrección de errores junto con la revelación de los efectos que se tendrá en la información financiera del ente público, ya sea retrospectivos o prospectivos. **(NO APLICA)**
- i. Reclasificaciones: se deben revelar todos aquellos movimientos entre cuentas por efectos de cambios en los tipos de operaciones. **(NO APLICA)**
- j. Depuración y cancelación de saldos. **(NO APLICA)**

El REPSS a la fecha cuenta con políticas de Contabilidad Significativa; en cuanto a tener Provisiones que representan la aplicación del postulado de devengado contable y del postulado de asociación de ingresos con los costos y gastos. Ya que hay gastos que se ha realizado, y que no han sido pagados, los cuales se encuentran debidamente contabilizados, devengados y pendientes de pago; por lo que se reconocen en la contabilidad como deudas pendientes.

7. Posición en Moneda Extranjera y Protección por Riesgo Cambiario

Se informará sobre:

- a. Activos en moneda extranjera.
- b. Pasivos en moneda extranjera.
- c. Posición en moneda extranjera.

- d. Tipo de cambio.
- e. Equivalente en moneda nacional.
- f. Lo anterior, por cada tipo de moneda extranjera que se encuentre en los rubros de activo y pasivo.

Adicionalmente, se informará sobre los métodos de protección de riesgo por variaciones en el tipo de cambio.

(NO APLICA YA QUE LAS OPERACIONES DE LA ENTIDAD SE REALIZAN ÚNICAMENTE EN MONEDA NACIONAL.)

8. Reporte Analítico del Activo

Debe mostrar la siguiente información:

- a. Vida útil o porcentajes de depreciación, deterioro o amortización utilizados en los diferentes tipos de activos. El valor de los Activos se deprecia en 10% y 33.3 % y amortizan en 8.33%.

CUENTA DE BIENES MUEBLES	MONTO DE DEPRECIACIÓN DEL EJERCICIO	MONTO DE DEPRECIACIÓN ACUMULADA	MÉTODO DE DEPRECIACIÓN	TASA APLICADA	CRITERIO DE APLICACIÓN	CARACTERÍSTICAS SIGNIFICATIVAS DEL ESTADO EN QUE ENCUENTREN CONDICIONES DE USO ACTUALMENTE FUNCIONALES.
MOBILIARIO Y EQUIPO DE ADMINISTRACIÓN	\$ 3,624	\$ 3,624	LINEA RECTA	33.3% Y 10%	MENSUAL	
TOTAL	\$ 3,624	\$ 3,624				

CUENTA DE BIENES INTANGIBLES	MONTO DE AMORTIZACIÓN DEL EJERCICIO	MONTO DE AMORTIZACIÓN ACUMULADA	MÉTODO DE AMORTIZACIÓN	TASA APLICADA	CRITERIO DE APLICACIÓN	CARACTERÍSTICAS SIGNIFICATIVAS DEL ESTADO EN QUE ENCUENTREN CONDICIONES DE USO ACTUALMENTE FUNCIONALES.
BIENES INTANGIBLES	\$ 2,025	\$ 2,025	LINEA RECTA	8.33%	MENSUAL	
TOTAL	\$ 2,025	\$ 2,025				

- b. Cambios en el porcentaje de depreciación o valor residual de los activos. **(NO APLICA)**
- c. Importe de los gastos capitalizados en el ejercicio, tanto financieros como de investigación y desarrollo. **(NO APLICA)**
- d. Riesgos por tipo de cambio o tipo de interés de las inversiones financieras. **(NO APLICA)**
- e. Valor activado en el ejercicio de los bienes contruidos por la entidad. **(NO APLICA)**
- f. Otras circunstancias de carácter significativo que afecten el activo, tales como bienes en garantía, señalados en embargos, litigios, títulos de inversiones entregados en garantías, baja significativa del valor de inversiones financieras, etc. **(NO APLICA)**
- g. Desmantelamiento de Activos, procedimientos, implicaciones, efectos contables. **(NO APLICA)**
- h. Administración de activos; planeación con el objetivo de que el ente los utilice de manera más efectiva. **(NO APLICA)**

Adicionalmente, se deben incluir las explicaciones de las principales variaciones en el activo, en cuadros comparativos como sigue:

- a. Inversiones en valores. **(NO APLICA)**
- b. Patrimonio de Organismos descentralizados de Control Presupuestario Indirecto. **(NO APLICA)**
- c. Inversiones en empresas de participación mayoritaria. **(NO APLICA)**
- d. Inversiones en empresas de participación minoritaria. **(NO APLICA)**
- e. Patrimonio de organismos descentralizados de control presupuestario directo, según corresponda. **(NO APLICA)**

9. Fideicomisos, Mandatos y Análogos **(NO APLICA)**.-

Se deberá informar:

- a. Por ramo administrativo que los reporta.
- b. Enlistar los de mayor monto de disponibilidad, relacionando aquéllos que conforman el 80% de las disponibilidades.

10. Reporte de la Recaudación

El comportamiento de la recaudación corresponde conforme a lo siguiente:

CONCEPTO	IMPORTE	PORCENTAJE
INGRESOS DE GESTION	15,070,218	1.64%
PARTICIPACIONES Y APORTACIONES	746,334,684	80.91%
TRANSFERENCIAS, ASIGNACIONES, SUBSIDIOS Y SUBVENCIONES, Y PENSIONES Y JUBILACIONES	161,001,069	17.45%
TOTAL	\$922,405,971	100%

11. Información sobre la Deuda y el Reporte Analítico de la Deuda

- a. Utilizar al menos los siguientes indicadores: deuda respecto al PIB y deuda respecto a la recaudación tomando, como mínimo, un período igual o menor a 5 años. - **NO APLICA**
- b. Información de manera agrupada por tipo de valor gubernamental o instrumento financiero en la que se consideren intereses, comisiones, tasa, perfil de vencimiento y otros gastos de la deuda. **NO APLICA**.

Con respecto al *Estado del Analítico de la Deuda* comento que este Régimen Estatal de Protección Social en Salud tuvo incremento de ya que al **Cierre del Ejercicio se queda una deuda de: \$ 75, 271,831.**

12. Calificaciones otorgadas

Informar, tanto del ente público como cualquier transacción realizada, que haya sido sujeta a una calificación crediticia. - A la fecha el REPSS NO ha sido calificado por alguna de forma crediticia.

13. Proceso de Mejora

Principales Políticas de Control Interno.- El control interno se encuentra presente en todos los procesos administrativos y operativos de la administración del Régimen Estatal de Protección Social en Salud, por lo cual se considera como un elemento estratégico para asegurar la consecución de sus objetivos y está diseñado para proporcionar seguridad razonable acerca del logro de los objetivos en los aspectos siguientes:

- Efectividad y eficiencia en las operaciones
- Confiabilidad en los reportes financieros
- Protección de activos
- Cumplimiento de las leyes aplicables y las normas correspondientes el REPSS ha adoptado criterios para la aplicación de esta política, a través del autocontrol, el cual consiste en que los funcionarios deben ejecutar en forma efectiva y eficiente las actividades y procesos que cada uno administra en su gestión diaria, así mismo, a través de la efectividad se realizan las actividades de manera planificada y de obtención de resultados, haciendo un uso racional y óptimo de los recursos. Es importante mencionar que la Administración del Organismo, es responsable del diseño, implementación y administración del control interno y el órgano interno de control es responsable de asegurarse que este opere satisfactoriamente.

14. Información por Segmentos

Cuando se considere necesario se podrá revelar la información financiera de manera segmentada debido a la diversidad de las actividades y operaciones que realizan los entes públicos, ya que la misma proporciona información acerca de las diferentes actividades operativas en las cuales participa, de los productos o servicios que maneja, de las diferentes áreas geográficas, de los grupos homogéneos con el objetivo de entender el desempeño del ente, evaluar mejor los riesgos y beneficios del mismo, y entenderlo como un todo y sus partes integrantes.

Consecuentemente, esta información contribuye al análisis más preciso de la situación financiera, grados y fuentes de riesgo y crecimiento potencial de negocio.

No Aplica al REPSS ya que la información financiera no se presenta por segmentos.

15. Eventos Posteriores al Cierre

El 29 de noviembre de 2019 el ejecutivo federal publicó el Decreto por el que se reforman, adicionan y derogan diversas disposiciones de la Ley General de Salud y de la Ley de los Institutos Nacionales de Salud, el cual sienta las bases para la extinción del Régimen de Protección Social en Salud y crea el Instituto de Salud para el Bienestar (INSABI), a partir del 01 de enero de 2020, debido a que el actual Régimen no garantiza el acceso universal y oportuno a los servicios de salud requeridos por la población que carece de seguridad social, ya que está dirigido a grupos vulnerables únicamente.

El nuevo instituto estaría sectorizado a la Secretaría de Salud y se conformaría con los recursos humanos, financieros y materiales que actualmente se destinan a la Comisión Nacional de Protección Social en Salud (CNPSS) para ejecutar el Seguro Popular.

El Instituto de Salud para el Bienestar tendría entre sus objetivos proveer y garantizar la prestación gratuita de servicios de salud y de medicamentos a la población que carece de seguridad social, así como impulsar acciones orientadas a lograr una adecuada articulación de las instituciones públicas del Sistema Nacional de Salud¹⁷

En dicho decreto se establece que las entidades federativas podrán celebrar acuerdos de coordinación con el INSABI para organizar, operar y supervisar la prestación de los servicios de salud y los correspondientes recursos otorgados por el Fondo de Aportaciones para los Servicios de Salud, sin embargo a la fecha de la emisión de los presentes estados financieros no hemos tenido conocimiento de que el estado de Querétaro haya firmado algún convenio.

El ejecutivo federal deberá emitir las disposiciones reglamentarias administrativas en los siguientes 180 días a la entrada en vigor del Decreto descrito en el primer párrafo, así mismo, la Secretaría de Hacienda y Crédito Público y la Secretaría de la Función Pública emitirán los lineamientos y disposiciones de carácter general que sean necesarios para la transferencia de los recursos humanos, financieros y materiales. Las entidades federativas tendrán un plazo de hasta 180 días naturales, para armonizar sus leyes respectivas y demás disposiciones normativas vigentes en la materia.

En atención a lo dispuesto en el "Decreto por el que se reforman, adicionan, y derogan diversas disposiciones de la Ley General de Salud de los Institutos Nacionales de Salud", publicado el 29 de Noviembre de 2019 en el Diario Oficial de la Federación, en específico en su Transitorio Primero, la Dirección General de Financiamiento comunica mediante **Oficio CNPSS-DGF-269*-2019** los Lineamientos Generales para el Cierre del Ejercicio 2019, respecto de los Recursos de la Cuota Social (CS) y Aportación Solidaria Federal (ASF) y Aportación Solidaria Estatal (ASE), referidos en el Anexo IV y IX del Acuerdo de Coordinación para la Ejecución del Sistema de Protección Social en Salud en el Estado. En donde se abordan temas respecto de:

- a) Erogación de recursos (CS, ASF Y ASE)
- b) Comprobación (CS, ASF Y ASE)
- c) Cierre de afiliación
- d) Cierre de Recursos Financieros
- e) **Activos.- Por cuanto ve a la disposición de los Activos del REPSS distintos a los señalados en los Numerales que anteceden será realizada por las autoridades competentes locales, conforme a las disposiciones jurídicas que resulten aplicables**

16. Partes Relacionadas

Se debe establecer por escrito que no existen partes relacionadas que pudieran ejercer influencia significativa sobre la toma de decisiones financieras y operativas.

No Aplica, porque no existen Partes Relacionadas que pudieran ejercer influencia en el REPSS.

17. Responsabilidad Sobre la Presentación Razonable de la Información Contable

La Información Contable deberá estar firmada en cada página de la misma e incluir al final la siguiente leyenda: "Bajo protesta de decir verdad declaramos que los Estados Financieros y sus notas, son razonablemente correctos y son responsabilidad del emisor". Lo anterior, no será aplicable para la información contable consolidada.



C.P. FERNANDO DAMIAN OCEGUERA
ENCARGADO DE DESPACHO DEL REPSS QRO.

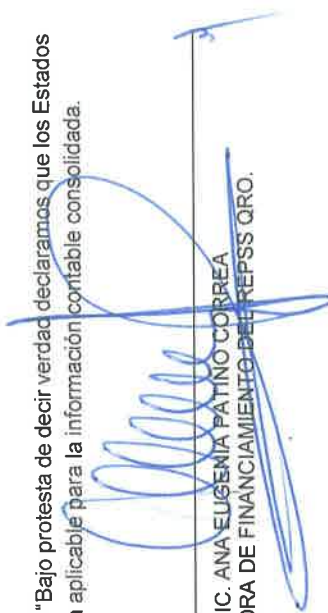

LIC. ANA EUGENIA PATINO CORREA
DIRECTORA DE FINANCIAMIENTO DEL REPSS QRO.

Cuenta Pública 2019
RÉGIMEN ESTATAL DE PROTECCIÓN SOCIAL EN SALUD EN EL ESTADO DE QUERÉTARO
 Estado Analítico del Activo
 Del 1 de Enero al 31 de Diciembre de 2019
 (Pesos)

Concepto	Saldo Inicial 1	Cargos del Período 2	Abonos del Período 3	Saldo Final 4 = (1+2-3)	Variación del Período (4-1)
ACTIVO					
Activo Circulante	73,568,154	2,427,149,476	2,411,653,179	89,064,451	15,496,296
Efectivo y Equivalentes	72,441,424	1,503,282,653	1,487,288,597	88,435,479	15,994,056
Derechos a Recibir Efectivo o Equivalentes	1,126,731	923,866,823	924,364,582	628,972	-497,759
Derechos a Recibir Bienes o Servicios	0	0	0	0	0
Inventarios	0	0	0	0	0
Almacenes	0	0	0	0	0
Estimación por Pérdida o Deterioro de Activos Circulantes	0	0	0	0	0
Otros Activos Circulantes	0	0	0	0	0
Activo No Circulante	0	123,643	5,649	117,993	117,993
Inversiones Financieras a Largo Plazo	0	0	0	0	0
Derechos a Recibir Efectivo o Equivalentes a Largo Plazo	0	0	0	0	0
Bienes Inmuebles, Infraestructura y Construcciones en Proceso	0	0	0	0	0
Bienes Muebles	0	38,842	0	38,842	38,842
Activos Intangibles	0	84,801	0	84,801	84,801
Depreciación, Deterioro y Amortización Acumulada de Bienes	0	0	5,649	-5,649	-5,649
Activos Diferidos	0	0	0	0	0
Estimación por Pérdida o Deterioro de Activos no Circulantes	0	0	0	0	0
Otros Activos no Circulantes	0	0	0	0	0
TOTAL DEL ACTIVO	73,568,154	2,427,273,118	2,411,658,828	89,182,444	15,614,290

Bajo protesta de decir verdad declaramos que los Estados Financieros y sus Notas son razonablemente correctos y responsabilidad del emisor

 C.P. FERNANDO DAMIAN OCEGÜERA
 ENCARGADO DE DESPACHO DEL REPSS

 LIC. ANA EUGENIA PATIÑO CORREA
 DIRECTORA DE FINANCIAMIENTO DEL REPSS

Cuenta Pública 2019
RÉGIMEN ESTATAL DE PROTECCIÓN SOCIAL EN SALUD EN EL ESTADO DE QUERÉTARO
 Estado Analítico de la Deuda y Otros Pasivos
 Del 1 de Enero al 31 de Diciembre de 2019
 (Pesos)

Denominación de las Deudas	Moneda de Contratación	Institución o País Acreedor	Saldo Inicial del Período	Saldo Final del Período
DEUDA PÚBLICA				
Corto Plazo				
Deuda Interna			0	0
Instituciones de Crédito	Peso	México	0	0
Títulos y Valores	Peso	México	0	0
Arrendamientos Financieros	Peso	México	0	0
Deuda Externa			0	0
Organismos Financieros Internacionales	Peso	México	0	0
Deuda Bilateral	Peso	México	0	0
Títulos y Valores	Peso	México	0	0
Arrendamientos Financieros	Peso	México	0	0
Subtotal a Corto Plazo			0	0
Largo Plazo				
Deuda Interna			0	0
Instituciones de Crédito	Peso	México	0	0
Títulos y Valores	Peso	México	0	0
Arrendamientos Financieros	Peso	México	0	0
Deuda Externa			0	0
Organismos Financieros Internacionales	Peso	México	0	0
Deuda Bilateral	Peso	México	0	0
Títulos y Valores	Peso	México	0	0
Arrendamientos Financieros	Peso	México	0	0
Subtotal a Largo Plazo			0	0
Otros Pasivos	Peso	México	38,284,874	75,271,831
Total Deuda y Otros Pasivos			38,284,874	75,271,831

Bajo protesta de decir verdad declaramos que los Estados Financieros y sus Notas son razonablemente correctos y responsabilidad del emisor



 C.P. FERNANDO DAMIAN OCEGUERA
 ENCARGADO DE DESPACHO DEL REPSS



 LIC. ANA EUGENIA PATIÑO CORREA
 DIRECTORA DE FINANCIAMIENTO DEL REPSS

RÉGIMEN ESTATAL DE PROTECCIÓN SOCIAL EN SALUD EN EL ESTADO DE QUERÉTARO

Relación de Bienes que Componen su Patrimonio al 31/DICIEMBRE/2019

Código	Descripción del Bien	Valor en Libros
515100012-4	MULTIFUNCIONAL	\$ 9,193.93
5191000187-1	EQUIPO TELEFONICO HUAWEI Y9 P30	\$ 10,639.00
5191000185-1	EQUIPO TELEFONICO SAMSUNG LTEG975F S10+	\$ 19,009.00
597100000-1	Licencia MicrosoftSQLSvrStd 2017 OPL NL Gov	\$ 10,419.12
5911000004-1	SOFTWARE	\$ 74,381.52
TOTAL DE BIENES		\$ 123,642.57

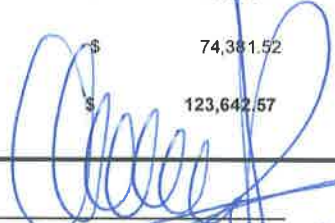
C.P. Fernando Damián Ocegüera
Encargado de Despacho del
REPSS
Estado de Querétaro

Lic. Ana-Eugenia Patiño
Correa
Directora de Financiamiento
del REPSS en el Estado de

Instrucciones:

de la relación de bienes

- Código: número de identificación o inventario de acuerdo a la normatividad aplicable en el ente público.
- Descripción del bien: descripción general del bien.
- Valor en libros: Importe registrado en la contabilidad

RÉGIMEN ESTATAL DE PROTECCIÓN SOCIAL EN SALUD EN EL ESTADO DE QUERÉTARO



REGIMEN ESTATAL DE PROTECCIÓN SOCIAL EN SALUD EN EL ESTADO DE QUERÉTARO
AL 31 DE DICIEMBRE DE 2019

A.8

RELACION DE BIENES INMUEBLES

Código	Descripción del Bien Inmueble	Valor en libros
NADA QUE MANIFESTAR		

C.P. Fernando Damian Ocegüera
Encargado de desacho del REPSS en el
Estado de Querétaro

Lic. Ana Eugenia Patiño Correa
Directora de Financiamiento del REPS
en el Estado de Querétaro



RÉGIMEN ESTATAL DE PROTECCIÓN SOCIAL EN SALUD EN EL ESTADO
DE QUERÉTARO

ENTIDAD FEDERATIVA / QUERETARO		
RELACION DE CUENTAS BANCARIAS PRODUCTIVAS ESPECIFICAS		
AL 31 DE DICIEMBRE DE 2019		
FONDO, PROGRAMA O CONVENIO	DATOS DE LA CUENTA BANCARIA	
	INSTITUCION BANCARIA	NUMERO DE CUENTA
CS Y ASF 2019	BANCO DEL BAJIO	237605070101
CS Y ASF 2019 TESOFE	BANXICO	0210-02012018

C.P. FERNANDO DAMIAN OCEGUERA
ENCARGADO DE DESPACHO DEL REPSS

LIC. ANA EUGENIA PATINO CORREA
DIRECTORA DE FINANCIAMIENTO DEL REPSS

Régimen Estatal de Protección Social en Salud en el Estado de Querétaro

Relación de esquemas bursátiles y de Coberturas financieras

Artículo 46, Último Párrafo LCGC

(En las Cuenta Públicas se reportarán los esquemas bursátiles y de cobertura financiera de los entes Públicos)

(Formato Libre)

No Aplica



C.P. FERNANDO DAMIAN OCEGUERA

ENCARGADO DE DESPACHO DEL REPSS QRO.



LIC. ANA EUGENIA PATINO CORREA

DIRECTORA DE FINANCIAMIENTO DEL REPSS.

**Informe de los auditores independientes
A la H. Junta Gobierno del
Régimen Estatal de Protección Social en Salud en el Estado de Querétaro “REPSS”.**

Opinión

Hemos auditado los estados e informes presupuestarios adjuntos del **Régimen Estatal de Protección Social en Salud en el Estado de Querétaro “REPSS”** (la Entidad), Organismo Público Descentralizado del Poder Ejecutivo del Estado de Querétaro, con personalidad jurídica y patrimonio propios, correspondientes al ejercicio comprendido del 01 de enero al 31 de diciembre de 2019, que comprenden los estados analítico de ingresos, analítico del presupuesto de egresos con las siguientes clasificaciones: por objeto del gasto (capítulo y concepto), económica (por tipo de gasto), administrativa (por unidad administrativa), funcional (finalidad y función), endeudamiento neto, intereses de la deuda, información programática con la siguiente desagregación: gasto por categoría programática, programas y proyectos de inversión e indicadores de resultados e indicadores de postura fiscal.

En nuestra opinión, los estados e informes presupuestarios adjuntos están preparados y presentan razonablemente en todos los aspectos materiales la información presupuestaria del **Régimen Estatal de Protección Social en Salud en el Estado de Querétaro “REPSS”**, al 31 de diciembre de 2019, de conformidad con las disposiciones en materia de información financiera, de conformidad con la Constitución Política, la Ley de la Administración Pública Paraestatal, Ley de Ingresos del Estado de Querétaro para el ejercicio fiscal de 2019, Decreto del Presupuesto de Egresos para el Ejercicio Fiscal 2019, Ley para el Manejo de los Recursos Públicos, todas del Estado de Querétaro, así como la Ley General de Contabilidad Gubernamental, y la normativa emitida por el Consejo Nacional De Armonización Contable (CONAC), en cuanto al registro y preparación de dichos estados e informes presupuestarios, por el año terminado en esa fecha.

Fundamento de la opinión

Hemos llevado a cabo nuestra auditoría de conformidad con las Normas Internacionales de Auditoría (NIA). Nuestras responsabilidades de acuerdo con dichas normas se describen más a adelante en la sección “Responsabilidades de los auditores en relación con la auditoría de los estados financieros” de este informe. Somos independientes de la Entidad de conformidad con el Código de Ética Profesional del Instituto Mexicano de Contadores Públicos, A.C. (Código de Ética Profesional), junto con los requerimientos de ética que son aplicables a nuestras auditorías de los estados financieros en México, y hemos cumplido con las demás responsabilidades de ética de conformidad con esos requerimientos y con el Código de Ética Profesional. Consideramos que la evidencia de auditoría que hemos obtenido proporciona una base suficiente y adecuada para nuestra opinión.

Párrafo de énfasis - Bases de preparación contable

Llamamos la atención sobre el segundo párrafo, en el que se describen las bases contables utilizadas para la preparación de los estados e informes presupuestarios. Dichos estados e informes presupuestarios fueron preparados para cumplir con los requerimientos normativos gubernamentales a que está sujeta la Entidad (y para ser integrados en el Reporte de la Cuenta de la Hacienda Pública Estatal), los cuales están presentados en los formatos que para tal efecto fueron establecidos por el Consejo Nacional de Armonización Contable "CONAC"; consecuentemente, éstos pueden no ser apropiados para otra finalidad. Nuestra opinión no se modifica por esta cuestión.

Responsabilidades de la Administración y de los encargados del gobierno de la Entidad en relación con los estados e informes presupuestarios

La Administración de la entidad es responsable de la preparación y presentación razonable de los estados e informes presupuestarios adjuntos de conformidad con la normatividad indicada en el segundo párrafo, y del control interno que la Administración de la entidad considere necesario para permitir la preparación de estados e informes presupuestarios libres de desviaciones importantes, debido a fraude o error.

En la preparación de los estados e informes presupuestarios, la administración es responsable de la evaluación de la capacidad de la Entidad de continuar en existencia permanente, revelando según corresponda, las cuestiones relacionadas con la existencia permanente y utilizando el postulado básico de existencia permanente, excepto si la administración tiene la intención de liquidar la Entidad o cesar sus operaciones, o bien no exista otra alternativa realista.

Los encargados del gobierno de la Entidad son responsables de la supervisión del proceso de presentación de la información presupuestaria de la Entidad.

Responsabilidades de los auditores en relación con la auditoría de los estados e informes presupuestarios.

Nuestros objetivos son obtener una seguridad razonable de que los estados e informes presupuestarios en su conjunto están libres de desviaciones importantes, debido a fraude o error, y emitir un informe de auditoría que contiene nuestra opinión. Seguridad razonable es un alto grado de seguridad, pero no garantiza que una auditoría realizada de conformidad con las NIA, detectará siempre una desviación importante cuando existe. Las desviaciones pueden surgir de un fraude o error y son consideradas importantes cuando, individualmente o de forma agregada, puede preverse razonablemente que influyan en las decisiones económicas que los usuarios toman basándose en los estados e informes presupuestarios.

Como parte de una auditoría de acuerdo con las NIA, aplicamos nuestro juicio profesional y mantenemos una actitud de escepticismo profesional durante toda la auditoría. Asimismo:

- Identificamos y evaluamos los riesgos de desviaciones importantes en los estados e informes presupuestarios, debido a fraude o error, diseñamos y aplicamos

procedimientos de auditoría para responder a dichos riesgos y obtenemos evidencia de auditoría suficiente y adecuada para proporcionar una base para nuestra opinión. El riesgo de no detectar una desviación importante debido a fraude es más elevado que en el caso de una desviación importante debido a error, ya que el fraude puede implicar colusión, falsificación, omisiones deliberadas, manifestaciones intencionalmente erróneas o la elusión del control interno.

- Obtenemos conocimiento del control interno relevante para la auditoría con el fin de diseñar procedimientos de auditoría que sean adecuados en función de las circunstancias, y no con la finalidad de expresar una opinión sobre la efectividad del control interno de la Entidad.
- Evaluamos lo adecuado de las políticas contables y presupuestales utilizadas y presupuestales utilizadas y la razonabilidad de las estimaciones contables y presupuestales y la correspondiente información revelada por la administración de la Entidad.
- Concluimos sobre lo adecuado de la utilización, por la administración, del postulado básico de existencia permanente y, basándonos en la evidencia de auditoría obtenida, concluimos sobre si existe o no una incertidumbre material relacionada con hechos o con condiciones que pueden generar dudas significativas sobre la capacidad de la Entidad para continuar en existencia permanente. Si concluimos que existe una incertidumbre material, se requiere que llamemos la atención en nuestro informe de auditoría sobre las revelaciones relacionadas con los estados e informes presupuestarios, o si dichas revelaciones no son adecuadas, que expresemos una opinión modificada. Nuestras conclusiones se basan en la evidencia de auditoría obtenida hasta la fecha de nuestro informe de auditoría. Sin embargo, hechos o condiciones futuros pueden ser causa de que la Entidad no pueda continuar en existencia permanente.
- Evaluamos la estructura y el contenido de los estados e informes presupuestarios, incluida la información revelada, y si los estados e informes presupuestarios representan las transacciones y hechos subyacentes de un modo que logran la presentación razonable.

Comunicamos con los encargados del gobierno de la Entidad en relación con, entre otras cuestiones, el alcance y el momento de realización de la auditoría planeados y los hallazgos significativos de la auditoría, así como cualquier deficiencia significativa del control interno que identificamos en el transcurso de la auditoría.

TRUEBA GRACIAN, ALTAMIRANO- DFK, S.C.

C.P.C. Enrique Trueba Gracián

Santiago de Querétaro, Qro.
23 de enero de 2020.

CUENTA PÚBLICA 2016
 REGIMEN ESTATAL DE PROTECCION SOCIAL EN SALUD EN EL ESTADO DE QUERÉTARO
 Estado Analítico de Ingresos
 Del 1 de Enero al 31 de Diciembre de 2016

Rubro de Ingresos	Ingresos				Diferencia (B-3-1)
	Estimado (1)	Ampliaciones y Reducciones (4)	Modificado (3=1+2)	Desviado (4)	
Impuestos	0	0	0	0	0
Cuotas y Aportaciones de Seguridad Social	0	0	0	0	0
Contribuciones de Mejoras	0	0	0	0	0
Derechos	0	0	0	0	0
Productos	13,450,000	-13,096,283	353,717	353,717	-13,096,283
Aprovechamientos	0	144,803	144,803	144,803	144,803
Ingresos por Venta de Bienes, Prestación de Servicios y Otros Ingresos	10,450,000	4,121,698	14,571,698	14,571,698	4,121,698
Participaciones, Aportaciones, Convenios, Incentivos Derivados de la Colaboración Fiscal y Fondos Distintos de Aportaciones	735,843,852	10,490,893	746,334,685	746,334,685	10,490,893
Transferencias, Asignaciones, Subsidios y Subvenciones, y Pensiones y Jubilaciones	140,800,000	20,201,069	161,001,069	161,001,069	20,201,069
Ingresos Derivados de Financiamientos	0	0	0	0	0
Total	900,543,852	21,862,118	922,405,971	922,405,971	21,862,118

Estado Analítico de Ingresos por Fuente de Financiamiento	Ingresos				Diferencia (B-3-1)
	Estimado (1)	Ampliaciones y Reducciones (4)	Modificado (3=1+2)	Desviado (4)	
Ingresos del Poder Ejecutivo Federal o Estatal y de los Municipios	0	0	0	0	0
Impuestos	0	0	0	0	0
Cuotas y Aportaciones de Seguridad Social	0	0	0	0	0
Contribuciones de Mejoras	0	0	0	0	0
Derechos	0	0	0	0	0
Productos	0	0	0	0	0
Aprovechamientos	0	144,803	144,803	144,803	144,803
Ingresos por Venta de Bienes, Prestación de Servicios y Otros Ingresos	0	10,490,893	10,490,893	10,490,893	10,490,893
Participaciones, Aportaciones, Convenios, Incentivos Derivados de la Colaboración Fiscal y Fondos Distintos de Aportaciones	735,843,852	0	735,843,852	735,843,852	0
Transferencias, Asignaciones, Subsidios y Subvenciones, y Pensiones y Jubilaciones	0	0	0	0	0
Ingresos de los Entes Públicos de los Poderes Legislativo y Judicial, de los Órganos Autónomos y del Sector Parastatal o Paramunicipal, así como de las Empresas Productivas del Estado	0	0	0	0	0
Cuotas y Aportaciones de Seguridad Social	0	0	0	0	0
Productos	13,450,000	-13,096,283	353,717	353,717	-13,096,283
Ingresos por Venta de Bienes, Prestación de Servicios y Otros Ingresos	10,450,000	4,121,698	14,571,698	14,571,698	4,121,698
Transferencias, Asignaciones, Subsidios y Subvenciones, y Pensiones y Jubilaciones	140,800,000	20,201,069	161,001,069	161,001,069	20,201,069
Ingresos derivados de financiamiento	0	0	0	0	0
Ingresos Derivados de Financiamientos	0	0	0	0	0
Total	900,543,852	21,862,118	922,405,971	922,405,971	21,862,118

Los Ingresos por Fuente de Financiamiento pudieran no corresponder al tipo de Ente Público configurado. Se sugiere revisar:

- 1. Que la clasificación administrativa en Configuración del Ente sea correcta.
 - 2. Que sus ingresos estén clasificados en los conceptos correctos y aplicables a su Ente Público. Se deberá corregir o reclasificar lo que se requiera.
- Es necesario tomar en cuenta que el formato limita los ingresos que corresponden a los Poderes Legislativo, Judicial, Órganos Autónomos, Sector Parastatal y Empresas Productivas del Estado, por lo que el SAACC.NET mostrará completos los ingresos en el apartado donde sea posible, aun cuando no correspondan.

C.P. FERNANDO DAMIAN COEQUERA
 ENCARGADO DE DESPACHO DEL DEFPSS



DR. FERNANDO DAMIAN COEQUERA
 DIRECTOR GENERAL DE FINANCIAMIENTO DEL DEFPSS

Cuenta Pública 2018
RÉGIMEN ESTATAL DE PROTECCIÓN SOCIAL EN SALUD EN EL ESTADO DE QUERÉTARO
 Estado Analítico del Ejercicio del Presupuesto de Egresos
 Clasificación por Objeto del Gasto (Capítulo y Concepto)
 Del 1 de Enero al 31 de Diciembre de 2018

Concepto	Egresos					Subejercicio (6 = (3 - 4))
	Aprobado 1	Anulaciones/ (Reducciones) 2	Modificado 3 = (1 + 2)	Devengado 4	Pagado 5	
Servicios Personales	55,705,214	0	55,705,214	47,874,828	47,276,876	8,030,389
Remuneraciones al Personal de Carácter Permanente	43,531,715	6,514,252	37,017,463	37,017,463	37,017,463	0
Remuneraciones al Personal de Carácter Transitorio	0	0	0	0	0	0
Remuneraciones Adicionales y Especiales	4,907,899	-566,534	4,101,161	4,101,161	4,101,161	0
Seguridad Social	2,500,000	529,740	3,029,740	3,029,740	2,725,252	0
Otras Prestaciones Sociales y Económicas	4,785,800	6,791,050	11,556,850	3,526,461	3,431,999	8,030,389
Previsiones	0	0	0	0	0	0
Pago de Estipendios a Servidores Públicos	0	0	0	0	0	0
Materiales y Suministros	5,308,319	1,582,738	3,725,531	3,725,531	3,725,531	0
Materiales de Administración, Emisión de Documentos y Artículos Oficiales	1,900,000	-257,395	1,662,505	1,662,505	1,662,505	0
Alimentos y Utensilios	150,000	9,220	140,780	140,780	140,780	0
Materiales Puros y Materiales de Producción y Comercialización	100,000	-100,000	0	0	0	0
Materiales y Artículos de Construcción y de Reparación	100,000	-100,000	0	0	0	0
Productos Químicos, Farmacéuticos y de Laboratorio	0	0	0	0	0	0
Combustibles, Lubricantes y Aditivos	2,258,319	-407,203	1,851,056	1,851,056	1,851,056	0
Vestuario, Blancos, Prendas de Protección y Artículos Deportivos	200,000	-158,653	200	200	200	0
Materiales y Suministros Para Seguridad	0	0	0	0	0	0
Herramientas, Refacciones y Accesorios Menores	600,000	529,610	70,990	70,990	70,990	0
Servicios Generales	837,380,318	64,783,288	892,183,586	886,825,280	812,976,208	5,638,324
Servicios Básicos	1,320,000	-151,777	1,168,223	1,168,223	1,168,223	0
Servicios de Arrendamiento	2,900,000	-70,155	2,829,847	2,829,847	2,829,847	0
Servicios Profesionales, Científicos, Técnicos y Otros Servicios	819,113,221	57,481,466	876,574,687	876,574,887	803,171,152	0
Servicios Financieros, Bancarios y Comerciales	550,000	-300,593	249,407	249,407	249,407	0
Servicios de Instalación, Reparación, Mantenimiento y Conservación	1,800,000	397,261	2,197,261	2,049,230	1,921,210	148,031
Servicios de Comunicación Social y Publicidad	1,065,744	-836,456	229,289	229,289	229,289	0
Servicios de Traslado y Viáticos	781,354	502,525	178,729	178,729	178,729	0
Servicios Oficiales	0	0	0	0	0	0
Otros Servicios Generales	9,850,000	-1,113,553	8,736,142	3,345,848	3,229,350	5,390,294
Transferencias, Asignaciones, Subsidios y Otras Ayudas	0	0	0	0	0	0
Transferencias Internas y Asignaciones al Sector Público	0	0	0	0	0	0
Transferencias al Resto del Sector Público	0	0	0	0	0	0
Subsidios y Subvenciones	0	0	0	0	0	0
Ayudas Sociales	0	0	0	0	0	0
Pensiones y Jubilaciones	0	0	0	0	0	0
Transferencias a Fideicomisos, Mandatos y Otros Análogos	0	0	0	0	0	0
Transferencias a la Seguridad Social	0	0	0	0	0	0
Donativos	0	0	0	0	0	0
Transferencias al Exterior	0	0	0	0	0	0
Bienes Muebles, Inmuebles e Intangibles	2,150,000	2,026,357	123,643	123,643	123,643	0
Mobiliario y Equipo de Administración	1,500,000	-1,481,153	38,842	38,842	38,842	0
Mobiliario y Equipo Educativo y Recreativo	0	0	0	0	0	0
Equipo e Instrumental Médico y de Laboratorio	0	0	0	0	0	0
Vehículos y Equipo de Transporte	650,000	-550,000	0	0	0	0
Equipo de Defensa y Seguridad	0	0	0	0	0	0
Maquinaria, Otros Equipos y Herramientas	0	0	0	0	0	0
Activos Biológicos	0	0	0	0	0	0
Bienes Inmuebles	0	0	0	0	0	0
Activos Intangibles	0	84,801	84,801	84,801	84,801	0
Inversión Pública	0	0	0	0	0	0
Obra Pública en Bienes de Dominio Público	0	0	0	0	0	0
Obra Pública en Bienes Propios	0	0	0	0	0	0
Proyectos Productivos y Acciones de Fomento	0	0	0	0	0	0
Inversiones Financieras y Otras Provisiones	0	0	0	0	0	0
Inversiones Para el Fomento de Actividades Productivas	0	0	0	0	0	0
Acciones y Participaciones de Capital	0	0	0	0	0	0
Compra de Títulos y Valores	0	0	0	0	0	0
Concesión de Préstamos	0	0	0	0	0	0
Inversiones en Fideicomisos, Mandatos y Otros Análogos	0	0	0	0	0	0
Otras Inversiones Financieras	0	0	0	0	0	0
Provisiones para Contingencias y Otras Erogaciones Especiales	0	0	0	0	0	0
Participaciones y Aportaciones	0	0	0	0	0	0
Participaciones	0	0	0	0	0	0
Aportaciones	0	0	0	0	0	0
Convenios	0	0	0	0	0	0
Deuda Pública	0	0	0	0	0	0
Amortización de la Deuda Pública	0	0	0	0	0	0
Intereses de la Deuda Pública	0	0	0	0	0	0
Comisiones de la Deuda Pública	0	0	0	0	0	0
Gastos de la Deuda Pública	0	0	0	0	0	0
Costo por Coberturas	0	0	0	0	0	0
Apoyos Financieros	0	0	0	0	0	0
Adeudos de Ejercicios Fiscales Anteriores (Adefas)	0	0	0	0	0	0
Total del Gasto	900,543,852	51,174,121	851,717,873	838,148,258	864,101,257	13,568,714

C.P. FERNANDO DAMIAN OCEGUERA
 ENCARGADO DE DESPACHO DEL REPSS

LID. ANA SOLEDAD ALFARO GONZALEZ
 DIRECTORA DE FINANCIAMIENTO DEL REPSS

Cuenta Pública 2019
RÉGIMEN ESTATAL DE PROTECCIÓN SOCIAL EN SALUD EN EL ESTADO DE QUERÉTARO
Estado Analítico del Ejercicio del Presupuesto de Egresos
Clasificación Económica (por Tipo de Gasto)
Del 1 de Enero al 31 de Diciembre de 2019

Concepto	Egresos					Subejercicio 6 = (3 - 4)
	Aprobado 1	Ampliaciones/ (Reducciones) 2	Modificado 3 = (1 + 2)	Devengado 4	Pagado 5	
Gasto Corriente	898,393,852	53,200,478	951,594,330	938,025,616	863,977,814	13,568,714
Gasto de Capital	2,150,000	-2,026,357	123,643	123,643	123,643	0
Amortización de la Deuda y Disminución de Pasivos	0	0	0	0	0	0
Pensiones y Jubilaciones	0	0	0	0	0	0
Participaciones	0	0	0	0	0	0
Total del Gasto	900,543,852	51,174,121	951,717,973	938,149,259	864,101,457	13,568,714

C.P. FERNANDO DAMIAN OCEGUERA
ENCARGADO DE DESPACHO DEL REPS

LIC. ANA EUGENIA PATIÑO CORREA
DIRECTORA DE FINANCIAMIENTO DEL REPS

Cuenta Pública 2019
REGIMEN ESTATAL DE PROTECCIÓN SOCIAL EN SALUD EN EL ESTADO DE QUERÉTARO
 Estado Analítico del Ejercicio del Presupuesto de Egresos
 Clasificación Administrativa
 Del 1 de Enero al 31 de Diciembre de 2019

Concepto	Egresos				Subejercicio 6 = (3 - 4)
	Aprobado 1	Ampliaciones/ (Reducciones) 2	Modificado 3 = (1 + 2)	Devengado 4	
U480 SEGURO POPULAR					
REPSS GASTO DE OPERACIÓN	\$62,130,631	-\$6,195,042	\$75,935,589	\$62,366,875	\$61,651,908
U481	\$56,834,110	-\$4,379,863	\$52,454,247	\$45,134,195	\$44,419,228
U482	\$25,296,521	-\$1,815,179	\$23,481,343	\$17,232,681	\$17,232,681
U600 DIRECCIÓN DE GESTIÓN DE SERVICIOS DE SALUD	\$818,413,221	\$87,369,162	\$875,782,383	\$875,782,383	\$802,449,349
DIRECCIÓN DE GESTIÓN DE SERVICIOS DE SALUD RP	\$341,270,874	\$4,056,596	\$345,327,470	\$345,327,470	\$337,711,965
U601	\$42,876,877	-\$8,016,096	\$34,860,781	\$34,860,781	\$34,860,781
U602	\$0	\$26,028,126	\$26,028,126	\$26,028,126	\$26,028,126
U603	\$220,753,156	-\$48,106,581	\$172,646,575	\$172,646,575	\$170,882,411
U604	\$0	\$2,741,897	\$2,741,897	\$2,741,897	\$2,741,897
U605	\$14,716,877	-\$5,092,373	\$9,624,504	\$9,624,504	\$9,183,159
U606	\$70,951,437	-\$12,877,177	\$58,074,260	\$58,074,260	\$58,074,260
U607	\$60,068,120	-\$5,111,618	\$54,956,502	\$54,956,502	\$54,956,502
U608	\$41,562,844	-\$6,713,372	\$34,849,473	\$34,849,473	\$34,849,473
U609	\$9,521,065	\$6,861,549	\$16,382,614	\$16,382,614	\$16,382,614
U610	\$8,286,607	-\$6,580,418	\$1,706,189	\$1,706,189	\$1,706,189
U611	\$20,326	-\$45,408	\$474,918	\$474,918	\$474,918
U612	\$2,431,015	\$7,259,459	\$9,690,474	\$9,690,474	\$9,690,474
U613	\$2,701,920	\$3,851,639	\$6,553,559	\$6,553,559	\$6,553,559
U614	\$1,066,000	\$4,077,905	\$5,143,905	\$5,143,905	\$5,143,905
U615	\$1,686,103	\$3,116,894	\$4,802,996	\$4,802,996	\$4,802,996
U616	\$0	\$91,918,142	\$91,918,142	\$91,918,142	\$91,918,142
U617	\$900,543,662	\$51,174,121	\$951,717,973	\$938,149,250	\$865,101,257
Total del Gasto					\$13,568,714

C.P. FERNANDO DAMIAN OCEGUERA
 ENCARGADO DE DESPACHO DEL REPSS

LIC. ANA EUGENIA PATRICKO REA
 DIRECTORA DE FINANCIAMIENTO DEL REPSS

Cuenta Pública 2019
REGÍMEN ESTATAL DE PROTECCIÓN SOCIAL EN SALUD EN EL ESTADO DE QUERÉTARO
 Estado Analítico del Ejercicio del Presupuesto de Egresos
 Clasificación Funcional (Finalidad y Función)
 Del 1 de Enero al 31 de Diciembre de 2019

Concepto	Egresos					Subejercicio 6 = (3 - 4)
	Aprobado 1	Ampliaciones/ (Reducciones) 2	Modificado 3 = (1 + 2)	Devengado 4	Pagado 5	
Gobierno	0	0	0	0	0	0
Legislación						0
Justicia						0
Coordinación de la Política de Gobierno						0
Relaciones Exteriores						0
Asuntos Financieros y Hacendarios						0
Seguridad Nacional						0
Asuntos de Orden Público y de Seguridad Interior						0
Otros Servicios Generales						0
Desarrollo Social	900,543,852	51,174,121	951,717,973	938,149,259	864,101,257	13,568,714
Protección Ambiental			0	0	0	0
Vivienda y Servicios a la Comunidad			0	0	0	0
Salud	900,543,852	51,174,121	951,717,973	938,149,259	864,101,257	13,568,714
Recreación, Cultura y Otras Manifestaciones Sociales			0	0	0	0
Educación			0	0	0	0
Protección Social			0	0	0	0
Otros Asuntos Sociales			0	0	0	0
Desarrollo Económico	0	0	0	0	0	0
Asuntos Económicos, Comerciales y Laborales en General			0	0	0	0
Agropecuaria, Silvicultura, Pesca y Caza			0	0	0	0
Combustibles y Energía			0	0	0	0
Minería, Manufacturas y Construcción			0	0	0	0
Transporte			0	0	0	0
Comunicaciones			0	0	0	0
Turismo			0	0	0	0
Ciencia, Tecnología e Innovación			0	0	0	0
Otras Industrias y Otros Asuntos Económicos			0	0	0	0
Otras no Clasificadas en Funciones Anteriores	0	0	0	0	0	0
Transferencias de la Deuda Pública / Costo Financiero de la Deuda			0	0	0	0
Transferencias, Participaciones y Aportaciones entre Diferentes Niveles y Ordenes de Gobierno			0	0	0	0
Saneamiento del Sistema Financiero			0	0	0	0
Adeudos de Ejercicios Fiscales Anteriores			0	0	0	0
Total del Gasto	900,543,852	51,174,121	951,717,973	938,149,259	864,101,257	13,568,714

C.P. FERNANDO DAMIAN OCEGUERA
 ENCARGADO DE DESPACHO DEL REPSS

LIC. ANA EUGENIA PATINO CORREA
 DIRECTORA DE FINANCIAMIENTO DEL REPSS

Cuenta Pública 2019
RÉGIMEN ESTATAL DE PROTECCIÓN SOCIAL EN SALUD EN EL ESTADO DE QUERÉTARO
Intereses de la Deuda
Del 1 de Enero al 31 de Diciembre de 2019

Identificación de Crédito o Instrumento	Devengado	Pagado
Créditos Bancarios		
Total de intereses de Créditos Bancarios	0	0

Otros Instrumentos de Deuda		
Total de intereses de Otros Instrumentos de Deuda	0	0

TOTAL	0	0
--------------	----------	----------

C.P. FERNANDO DAMIAN OCEGUERA
ENCARGADO DE DESPACHO DEL REPSS



LIC. ANA EUGENIA PATIÑO CORREA
DIRECTORA DE FINANCIAMIENTO DEL REPSS

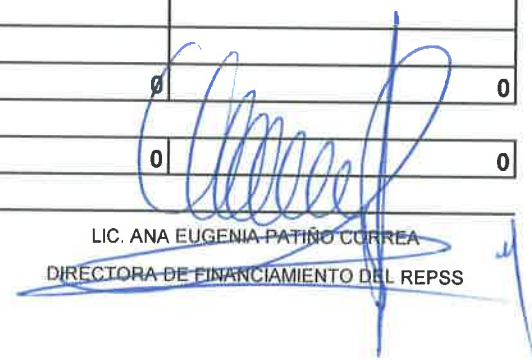

Cuenta Pública 2019
RÉGIMEN ESTATAL DE PROTECCIÓN SOCIAL EN SALUD EN EL ESTADO DE QUERÉTARO
 Gasto por Categoría Programática
 Del 1 de Enero al 31 de Diciembre de 2019

Concepto	Egresos					Subejercicio 6 = (3 + 4)
	Aprobado 1	Ampliaciones/ (Reducciones) 2	Modificado 3 = (1 + 2)	Devengado 4	Pagado 5	
Programas						
Subsidios: Sector Social y Privado o Entidades Federativas y Municipios	900,543,852	51,174,121	951,717,973	938,149,259	864,101,257	13,568,714
Sujetos a Reglas de Operación	0	0	0	0	0	0
Otros Subsidios	0	0	0	0	0	0
Desempeño de las Funciones	900,543,852	51,174,121	951,717,973	938,149,259	864,101,257	13,568,714
Prestación de Servicios Públicos	900,543,852	51,174,121	951,717,973	938,149,259	864,101,257	13,568,714
Provisión de Bienes Públicos	0	0	0	0	0	0
Planeación, seguimiento y evaluación de políticas públicas	0	0	0	0	0	0
Promoción y fomento	0	0	0	0	0	0
Regulación y supervisión	0	0	0	0	0	0
Funciones de las Fuerzas Armadas (Únicamente Gobierno Federal)	0	0	0	0	0	0
Específicos	0	0	0	0	0	0
Proyectos de Inversión	0	0	0	0	0	0
Administrativos y de Apoyo	0	0	0	0	0	0
Apoyo al proceso presupuestario y para mejorar la eficiencia institucional	0	0	0	0	0	0
Apoyo a la función pública y al mejoramiento de la gestión	0	0	0	0	0	0
Operaciones ajenas	0	0	0	0	0	0
Compromisos	0	0	0	0	0	0
Obligaciones de cumplimiento de resolución jurisdiccional	0	0	0	0	0	0
Desastres Naturales	0	0	0	0	0	0
Obligaciones	0	0	0	0	0	0
Pensiones y jubilaciones	0	0	0	0	0	0
Aportaciones a la seguridad social	0	0	0	0	0	0
Aportaciones a fondos de estabilización	0	0	0	0	0	0
Aportaciones a fondos de inversión y reestructura de pensiones	0	0	0	0	0	0
Programas de Gasto Federalizado (Gobierno Federal)	0	0	0	0	0	0
Gasto Federalizado	0	0	0	0	0	0
Participaciones a entidades federativas y municipios	0	0	0	0	0	0
Costo financiero, deuda o apoyos a deudores y ahorradores de la banca	0	0	0	0	0	0
Adeudos de ejercicios fiscales anteriores	0	0	0	0	0	0
Total del Gasto	900,543,852	51,174,121	951,717,973	938,149,259	864,101,257	13,568,714

LIC. ANA EUGENIA PATINO CORREA
 DIRECTORA DE FINANCIAMIENTO DEL REPSS

REGIMEN ESTATAL DE PROTECCION SOCIAL EN SALUD EN EL ESTADO DE QUERETARO
PROGRAMAS Y PROYECTOS DE INVERSION
1 DE ENERO AL 31 DE DICIEMBRE DEL 2019

Núm.	PROGRAMA Y PROYECTO DE INVERSION	APROBADO	AUMENTO Y/O DISMINUCIONES	MODIFICADO	DEVENGADO	PAGADO	SUBEJERCICIO	AVANCE %	ACCIONES Y OBJETIVOS
2	MOBILIARIO Y EQUIPO DE ADMINISTRACION	1,500,000.00	-1,461,158.00	38,842.00	0.00	38,842.00	0.00	100%	Adquisicion de Mobiliario y Equipo de Administracion, Equipo de computo y de tecnologia de la informacion, Software y Licencias Informaticas
4	Vehiculos y equipo terrestre	650,000.00	-650,000.00	0.00	0.00	0.00	0.00	0%	Adquisicion de Vehiculos y equipo terrestre
TOTAL \$		\$ 2,150,000.00	-\$ 2,111,158.00	\$ 38,842.00	\$ -	\$ 38,842.00	\$ -		

C.P. FERNANDO DAMIAN OCEGUERA
ENCARGADO DE DESPACHO DEL REPSS

LIC. ANA EUGENIA PARRINO CORREA
DIRECTORA DE FINANCIAMIENTO DEL REPSS



GOBIERNO DEL ESTADO DE QUERÉTARO
Reporte de avance de Indicadores 2019 (3er Trim)

Dependencia / Entidad / Órgano desconcentrado / DENOMINACIÓN DEL 3SRP-RÉGIMEN ESTATAL DE PROTECCIÓN SOCIAL EN SALUD EN EL ESTADO DE QUERÉTARO
Programa del seguro popular.

NIVEL	No.	RESUMEN NARRATIVO	NOMBRE DEL INDICADOR	AGRUPACIÓN DIMENSIÓN BENTIDO EXPRESIÓN	MÉTODO DE CÁLCULO	UNIDAD DE MEDIDA	FRECUENCIA A MEDICIÓN	LÍNEA BASE	META PROGR AMADA	1er TRIM	2do TRIM	3er TRIM	4to TRIM	META ALCANZ ADA	UMBRAL
PROPOSITO		Los beneficiarios del seguro popular cuentan con acceso a los servicios de salud	Cobertura de Afiliación al Seguro Popular Querétaro	Promedio Eficacia Ascendente Porcentaje	100 * (Afiliados en SAP / Afiliados Meta)	Afiliados	Anual	100.00	887,001						
JUSTIFICACIÓN TRIMESTRAL															
1ro.															
2do.															
3er.															
4to.															
COMPONENTE I		Servicio de Realización al Seguro Popular, realizadas	Porcentaje de Realización al Seguro Popular Querétaro	Promedio Eficacia Ascendente Porcentaje	100 * (Re-afiliaciones en SAP / Re-afiliados Meta)	Afiliados	Trimestral	80.00	122,381	88.51	190.51	208.31		101.83	Prop
JUSTIFICACIÓN TRIMESTRAL															
1ro. El 86.57% de avance supera el 25% programado, ya que en el primer trimestre del año se presenta el mayor acercamiento de cobros.															
2ro. A mitad del año se presenta un avance del 162% con respecto a la Meta programada, la cual se ajustará para el siguiente año.															
3er. De tener un avance del 208.346%, se ajustará meta vétema en 2020															
4to.															

C.P. FERNANDO DAMIAN OCEGUERA
ENCARGADO DE DESPACHO DEL REPSS

LIC. ANA EUGENIA PATIÑO CORREA
DIRECTORA DE FINANCIAMIENTO DEL REPSS



**Dependencia / Entidad / Órgano
desconcentrado / Fideicomiso:**

GOBIERNO DEL ESTADO DE QUERÉTARO
Reporte de avance de Indicadores 2019 (3er Trim)
3SRP RÉGIMEN ESTATAL DE PROTECCIÓN SOCIAL EN SALUD EN EL ESTADO DE QUERÉTARO

DENOMINACIÓN DEL PROGRAMA

Programa del seguro popular.

NIVEL	No.	RESUMEN NARRATIVO	NOMBRE DEL INDICADOR	MÉTODO DE CÁLCULO	FRECUENCIA MEDICIÓN	META PROGRAMADA	1er TRIM	2do TRIM	3er TRIM	4to TRIM	META ALCANZADA
PROPÓSITO		Los beneficiarios del seguro popular cuentan con acceso a los servicios de salud	Cobertura de Afiliación al Seguro Popular Querétaro	100 * (Afiliados en SAP / Afiliados Meta)	Anual	661,601.00					
COMPONENTE	1	Servicio de Reafiliación al Seguro Popular, realizadas	Porcentaje de Reafiliación al Seguro Popular Querétaro	100 * (Re-afiliaciones en SAP / Re-afiliados Meta)	Trimestral	133,461.00	66.51	160.60	206.38		151.00



C.P. FERNANDO DAMIAN OCEGUERA
ENCARGADO DE DESPACHO DEL



LIC. ANA EUGENIA PATIÑO
DIRECTORA DE FINANCIAMIENTO

Cuenta Pública 2019
RÉGIMEN ESTATAL DE PROTECCIÓN SOCIAL EN SALUD EN EL ESTADO DE QUERÉTARO
 Indicadores de Postura Fiscal
 Del 1 de Enero al 31 de Diciembre de 2019

Concepto	Estimado	Devengado	Pagado ³
I. Ingresos Presupuestarios (I=1+2)	900,543,852	922,405,971	922,405,971
1. Ingresos del Gobierno de la Entidad Federativa ¹	0	0	0
2. Ingresos del Sector Paraestatal ¹	900,543,852	922,405,971	922,405,971
II. Egresos Presupuestarios (II=3+4)	900,543,852	938,149,259	864,101,257
3. Egresos del Gobierno de la Entidad Federativa ²	0	0	0
4. Egresos del Sector Paraestatal ²	900,543,852	938,149,259	864,101,257
III. Balance Presupuestario (Superávit o Déficit) (III = I - II)	0	-15,743,288	58,304,714

Concepto	Estimado	Devengado	Pagado ³
III. Balance presupuestario (Superávit o Déficit)	0	-15,743,288	58,304,714
IV. Intereses, Comisiones y Gastos de la Deuda	0	0	0
V. Balance Primario (Superávit o Déficit) (V= III - IV)	0	-15,743,288	58,304,714

Concepto	Estimado	Devengado	Pagado ³
A. Financiamiento	0	0	0
B. Amortización de la deuda	0	0	0
C. Endeudamiento ó desendeudamiento (C = A - B)	0	0	0

1. Los Ingresos que se presentan son los ingresos presupuestarios totales sin incluir los ingresos por financiamientos. Los Ingresos del Gobierno de la Entidad Federativa corresponden a los del Poder Ejecutivo, Legislativo Judicial y Autónomos

2. Los egresos que se presentan son los egresos presupuestarios totales sin incluir los egresos por amortización. Los egresos del Gobierno de la Entidad Federativa corresponden a los del Poder Ejecutivo, Legislativo, Judicial y Órganos Autónomos

3. Para Ingresos se reportan los ingresos recaudados; para egresos se reportan los egresos pagados

 C.P. FERNANDO DAMIAN OCEGUERA
 ENCARGADO DE DESPACHO DEL REPS

 LIC. ANA EUGENIA PATIÑO CORREA
 DIRECTORA DE FINANCIAMIENTO DEL REPS

**Informe de los auditores independientes
A la H. Junta Gobierno del
Régimen Estatal de Protección Social en Salud en el Estado de Querétaro “REPSS”.**

Opinión

Hemos auditado los Estados Financieros y Presupuestales de la **Régimen Estatal de Protección Social en Salud en el Estado de Querétaro “REPSS”** (la Entidad) durante el periodo comprendido del 01 de enero al 31 de diciembre de 2019 y por consiguiente, hemos verificado el cumplimiento de la Ley de Disciplina Financiera de las Entidades Federativas y los Municipios, y los Criterios para la elaboración y presentación homogénea de la información financiera y de los formatos a que hace referencia la Ley de Disciplina Financiera de las Entidades Federativas y los Municipios a esa misma fecha, que comprenden los estados de situación financiera detallado - LDF, informe analítico de la deuda pública y otros pasivos - LDF, informe analítico de obligaciones diferentes de financiamientos - LDF, balance presupuestario - LDF, estado analítico de ingresos detallado - LDF, estado analítico del ejercicio del presupuesto de egresos detallado - LDF, en las siguientes clasificaciones: clasificación por objeto del gasto, clasificación administrativa, clasificación funcional, clasificación de servicios personales por categoría; y guía de cumplimiento de Ley de Disciplina Financiera de las Entidades Federativas y los Municipios a esa misma fecha.

La administración de la Entidad es responsable de dar cumplimiento a dichos requerimientos. Mi responsabilidad consiste en expresar una opinión acerca del cumplimiento de los requerimientos descritos con base en mi examen.

Mi examen se realizó de acuerdo con las normas para atestiguar emitidas por el Instituto Mexicano de Contadores Públicos, que incluyen el examen, con base en pruebas selectivas, de la evidencia relativa al cumplimiento de la Entidad con los requerimientos descritos en el primer párrafo, así como de la aplicación de otros procedimientos que estimé necesarios en las circunstancias. Considero que mi examen proporciona una base razonable para emitir una opinión. Asimismo, mi examen no fue realizado para expresar una opinión legal sobre el cumplimiento de las disposiciones específicas descritas en el párrafo anterior por parte de la Entidad.

En nuestra opinión, **Régimen Estatal de Protección Social en Salud en el Estado de Querétaro “REPSS”**, ha dado cumplimiento, en todos los aspectos importantes, a los requerimientos descritos en la Ley de Disciplina Financiera de las Entidades Federativas y los Municipios y los Criterios para la elaboración y presentación homogénea de la información financiera y de los formatos a que hace referencia la Ley de Disciplina Financiera de las Entidades Federativas y los Municipios por el periodo comprendido del 01 de enero al 31 de diciembre de 2019.

TRUEBA GRACIAN, ALTAMIRANO- DFK, S.C.

C.P.C. Enrique Trueba Gracián

Santiago de Querétaro, Qro.
23 de enero de 2020.

Oriente 4 No. 118 Int. 2, Centro, Orizaba, Ver. 94300
Tel. (52)(272) 72 528-99, (52)(272) 72 606-12 Fax: (52)(272) 72 603-66
www.dfk.com.mx

Isabel La Católica #1168 entre 20 de Noviembre y Fernando Siliceo,
Fracc. Reforma Veracruz, Ver. 91919 Tel. (52)(229) 980-8029, (52)(229) 980-8030

www.dfk.com.mx

REGIMEN ESTATAL DE PROTECCION SOCIAL EN SALUD EN EL ESTADO DE QUERETARO (a)
Estado de Situación Financiera Detallado - LDF
AJ 31 de diciembre de 2018 y el 31 de Diciembre de 2019 (b)
(PESOS)

Concepto (c)	2019 (d)	31 de diciembre de 2018 (e)	Concepto (c)	2019 (d)	31 de diciembre de 2018 (e)
ACTIVO			PASIVO		
Activo Circulante			Activo Circulante		
a. Efectivo y Equivalentes (a=a1+a2+a3+a4+a5+a6+a7)	88,435,479	72,441,424	a. Cuentas por Pagar a Corto Plazo (a=a1+a2+a3+a4+a5+a6+a7+a8+a9)	75,271,831	38,284,874
a1) Efectivo	0	0	a1) Servicios Personales por Pagar a Corto Plazo	398,949	0
a2) Bancos/Tesorería	0	0	a2) Proveedores por Pagar a Corto Plazo	73,531,555	37,927,583
a3) Bancos/Dependencias y Otros	0	0	a3) Contratistas por Obras Públicas por Pagar a Corto Plazo	0	0
a4) Inversiones Temporales (Hasta 3 meses)	0	65,469,666	a4) Participaciones y Aportaciones por Pagar a Corto Plazo	0	0
a5) Fondos con Afectación Específica	88,435,479	6,971,756	a5) Transferencias Otorgadas por Pagar a Corto Plazo	0	357,322
a6) Depósitos de Fondos de Terceros en Garantía y/o Administración	0	0	a6) Intereses, Comisiones y Otros Gastos de la Deuda Pública por Pagar a Corto Plazo	0	0
a7) Otros Efectivos y Equivalentes	0	0	a7) Retenciones y Contribuciones por Pagar a Corto Plazo	1,341,327	0
b. Derechos a Recibir Efectivo o Equivalentes (b=b1+b2+b3+b4+b5+b6+b7)	628,972	1,126,731	a8) Devoluciones de la Ley de Ingresos por Pagar a Corto Plazo	0	0
b1) Inversiones Financieras de Corto Plazo	0	0	a9) Otras Cuentas por Pagar a Corto Plazo	0	0
b2) Cuentas por Cobrar a Corto Plazo	596,127	1,084,731	b. Documentos por Pagar a Corto Plazo (b=b1+b2+b3)	0	0
b3) Deudores Diversos por Cobrar a Corto Plazo	32,845	42,000	b1) Documentos Comerciales por Pagar a Corto Plazo	0	0
b4) Ingresos por Recuperar a Corto Plazo	0	0	b2) Documentos con Contratistas por Obras Públicas por Pagar a Corto Plazo	0	0
b5) Deudores por Anticipos de la Tesorería a Corto Plazo	0	0	b3) Otros Documentos por Pagar a Corto Plazo	0	0
b6) Préstamos Otorgados a Corto Plazo	0	0	c. Porción a Corto Plazo de la Deuda Pública a Largo Plazo (c=c1+c2)	0	0
b7) Otros Derechos a Recibir Efectivo o Equivalentes a Corto Plazo	0	0	c1) Porción a Corto Plazo de la Deuda Pública	0	0
c. Derechos a Recibir Bienes o Servicios (c=c1+c2+c3+c4+c5)	0	0	c2) Porción a Corto Plazo de Arrendamiento Financiero	0	0
c1) Anticipo a Proveedores por Adquisición de Bienes y Prestación de Servicios a Corto Plazo	0	0	d. Títulos y Valores a Corto Plazo	0	0
c2) Anticipo a Proveedores por Adquisición de Bienes Inmuebles y Muebles a Corto Plazo	0	0	e. Pasivos Diferidos a Corto Plazo (e=e1+e2+e3)	0	0
c3) Anticipo a Proveedores por Adquisición de Bienes Intangibles a Corto Plazo	0	0	e1) Ingresos Cobrados por Adelantado a Corto Plazo	0	0
c4) Anticipo a Contratistas por Obras Públicas a Corto Plazo	0	0	e2) Intereses Cobrados por Adelantado a Corto Plazo	0	0
c5) Otros Derechos a Recibir Bienes o Servicios a Corto Plazo	0	0	e3) Otros Pasivos Diferidos a Corto Plazo	0	0
d. Inventarios (d=d1+d2+d3+d4+d5)	0	0	f. Fondos y Bienes de Terceros en Garantía y/o Administración a Corto Plazo (f=f1+f2+f3+f4+f5+f6)	0	0
d1) Inventario de Mercancías para Venta	0	0	f1) Fondos en Garantía a Corto Plazo	0	0
d2) Inventario de Mercancías Terminadas	0	0	f2) Fondos en Administración a Corto Plazo	0	0
d3) Inventario de Mercancías en Proceso de Elaboración	0	0	f3) Fondos Contingentes a Corto Plazo	0	0
d4) Inventario de Materias Primas, Materiales y Suministros para Producción	0	0	f4) Fondos de Fideicomisos, Mandatos y Contratos Análogos a Corto Plazo	0	0
d5) Bienes en Tránsito	0	0	f5) Otros Fondos de Terceros en Garantía y/o Administración a Corto Plazo	0	0
e. Almacenes	0	0	f6) Valores y Bienes en Garantía a Corto Plazo	0	0
f. Estimación por Pérdida o Deterioro de Activos Circulantes (f=f1+f2)	0	0	g. Provisiones a Corto Plazo (g=g1+g2+g3)	0	0
f1) Estimaciones para Cuentas Incobrables por Derechos a Recibir Efectivo o Equivalentes	0	0	g1) Provisión para Demandas y Juicios a Corto Plazo	0	0
f2) Estimación por Deterioro de Inventarios	0	0	g2) Provisión para Contingencias a Corto Plazo	0	0
g. Otros Activos Circulantes (g=g1+g2+g3+g4)	0	0	g3) Otras Provisiones a Corto Plazo	0	0
g1) Valores en Garantía	0	0	h. Otros Pasivos a Corto Plazo (h=h1+h2+h3)	0	0
g2) Bienes en Garantía (excluye depósitos de fondos)	0	0	h1) Ingresos por Clasificar	0	0
g3) Bienes Derivados de Embargos, Decomisos, Aseguramientos y Dación en Pago	0	0	h2) Recaudación por Participar	0	0
g4) Adquisición con Fondos de Terceros	0	0	h3) Otros Pasivos Circulantes	0	0
IA. Total de Activos Circulantes (IA = a + b + c + d + e + f + g)	89,064,451	73,568,154	IIA. Total de Pasivos Circulantes (IIA = a + b + c + d + e + f + g + h)	75,271,831	38,284,874
Activo No Circulante			Pasivo No Circulante		
a. Inversiones Financieras a Largo Plazo	0	0	a. Cuentas por Pagar a Largo Plazo	0	0
b. Derechos a Recibir Efectivo o Equivalentes a Largo Plazo	0	0	b. Documentos por Pagar a Largo Plazo	0	0
c. Bienes Inmuebles, Infraestructura y Construcciones en Proceso	0	0	c. Deuda Pública a Largo Plazo	0	0
d. Bienes Muebles	38,842	0	d. Pasivos Diferidos a Largo Plazo	0	0
e. Activos Intangibles	84,801	0	e. Fondos y Bienes de Terceros en Garantía y/o en Administración a Largo Plazo	0	0
f. Depreciación, Deterioro y Amortización Acumulada de Bienes	-5,643	0	f. Provisiones a Largo Plazo	0	0
g. Activos Diferidos	0	0	IIIB. Total de Pasivos No Circulantes (IIIB = a + b + c + d + e + f)	0	0
h. Estimación por Pérdida o Deterioro de Activos no Circulantes	0	0	II. Total del Pasivo (II = IIA + IIIB)	75,271,831	38,284,874
i. Otros Activos no Circulantes	0	0	HACIENDA PÚBLICA/PATRIMONIO		
IB. Total de Activos No Circulantes (IB = a + b + c + d + e + f + g + h + i)	117,993	0	IIIA. Hacienda Pública/Patrimonio Contribuido (IIIA = a + b + c)	0	0
I. Total del Activo (I = IA + IB)	89,182,444	73,568,154	a. Aportaciones	0	0
			b. Donaciones de Capital	0	0
			c. Actualización de la Hacienda Pública/Patrimonio	0	0
			IIIB. Hacienda Pública/Patrimonio Generado (IIIB = a + b + c + d + e)	13,910,614	35,283,280
			a. Resultados del Ejercicio (Ahorro/ Desahorro)	-15,625,294	7,362,304
			b. Resultados de Ejercicios Anteriores	33,712,467	26,350,162
			c. Revalúos	0	0
			d. Reservas	0	0
			e. Rectificaciones de Resultados de Ejercicios Anteriores	-4,176,559	1,570,813
			IIIC. Exceso o Insuficiencia en la Actualización de la Hacienda Pública/Patrimonio (IIIC=a+b)	0	0
			a. Resultado por Posición Monetaria	0	0
			b. Resultado por Tenencia de Activos no Monetarios	0	0
			III. Total Hacienda Pública/Patrimonio (III = IIIA + IIIB + IIIC)	13,910,614	35,283,280
			IV. Total del Pasivo y Hacienda Pública/Patrimonio (IV = II + III)	89,182,444	73,568,154

C.P. FERNANDO DAMIAN OCEGUERA
ENCARGADO DE DESPACHO DEL REPSS

LIC. ANA EDGENIA PATINO CORREA
DIRECTORA DE FINANCIAMIENTO DEL REPSS

REGIMEN ESTATAL DE PROTECCIÓN SOCIAL EN SALUD EN EL ESTADO DE QUERETARO (a)

Informe Analítico de la Deuda Pública y Otros Pasivos - LDF

Del 1 de Enero al 31 de Diciembre de 2019 (b)

(PESOS)

Denominación de la Deuda Pública y Otros Pasivos (c)	Saldo al 31 de diciembre de 2018 (d)	Disposiciones del Periodo (e)	Amortizaciones del Periodo (f)	Revaluaciones, Reclasificaciones y Otros Ajustes (g)	Saldo Final del Periodo h=d+e-f+g	Pago de Intereses del Periodo (i)	Pago de Comisiones y demás costos asociados durante el Periodo (j)
1. Deuda Pública (1=A+B)	0	0	0	0	0	0	0
A. Corto Plazo (A=a1+a2+a3)	0	0	0	0	0	0	0
a1) Instituciones de Crédito	0	0	0	0	0	0	0
a2) Títulos y Valores	0	0	0	0	0	0	0
a3) Arrendamientos Financieros	0	0	0	0	0	0	0
B. Largo Plazo (B=b1+b2+b3)	0	0	0	0	0	0	0
b1) Instituciones de Crédito	0	0	0	0	0	0	0
b2) Títulos y Valores	0	0	0	0	0	0	0
b3) Arrendamientos Financieros	0	0	0	0	0	0	0
2. Otros Pasivos	38,284,874				75,271,831		
3. Total de la Deuda Pública y Otros Pasivos (3=1+2)	38,284,874	0	0	0	75,271,831	0	0
4. Deuda Contingente 1 (Informativo)	0	0	0	0	0	0	0
A. Deuda Contingente 1	0				0		
B. Deuda Contingente 2	0				0		
C. Deuda Contingente XX	0				0		
5. Valor de Instrumentos Bono Cupón Cero 2 (Informativo)	0	0	0	0	0	0	0
A. Instrumento Bono Cupón Cero 1					0		
B. Instrumento Bono Cupón Cero 2					0		
C. Instrumento Bono Cupón Cero XX					0		

1. Se refiere a cualquier financiamiento sin fuente o garantía de pago definida, que sea asumida de manera solidaria o subsidiaria por las Entidades Federativas con sus Municipios, organismos descentralizados y empresas de participación estatal mayoritaria y fiducicomisos, locales o municipales, y por los Municipios con sus respectivos organismos descentralizados y empresas de participación municipal mayoritaria.

2. Se refiere al valor del Bono Cupón Cero que respalda el pago de los créditos asociados al mismo (Activo).

Obligaciones a Corto Plazo (k)	Monto Contratado (l)	Plazo Pactado (m)	Tasa de Interés (n)	Comisiones y Costos Relacionados (o)	Tasa Efectiva (p)
6. Obligaciones a Corto Plazo (Informativo)	0	0	0	0	0
A. Crédito 1					
B. Crédito 2					
C. Crédito XX					

C. P. FERNANDO DAMIAN OCEGUERA
ENCARGADO DE DESPACHO DEL REPSS

DR. ANA EUGENIA PATINO CORREA
DIRECTORA DE FINANCIAMIENTO DEL REPSS

RÉGIMEN ESTATAL DE PROTECCIÓN SOCIAL EN SALUD EN EL ESTADO DE QUERÉTARO (a)

Informe Analítico de Obligaciones Diferentes de Financiamientos ~ LDF

Del 1 de Enero al 31 de Diciembre de 2019 (b)

(PESOS)

Denominación de las Obligaciones Diferentes de Financiamiento	Fecha del Contrato	Fecha de inicio de operación del proyecto	Fecha de vencimiento	Monto de la inversión pactado	Plazo pactado	Monto promedio mensual del pago de la contraprestación	Monto promedio mensual del pago de la contraprestación correspondiente al pago de inversión	Monto pagado de la inversión al XX de XXXX de 20XX	Monto pagado de la inversión actualizado al XX de XXXX de 20XX	Saldo pendiente por pagar de la inversión al XX de XXXX de 20XX
(c)	(d)	(e)	(f)	(g)	(h)	(i)	(j)	(k)	(l)	(m = g - l)
A. Asociaciones Público Privadas (APP's) (A=a+b+c+d)	0	0	0	0	0	0	0	0	0	0
a) APP 1										0
b) APP 2										0
c) APP 3										0
d) APP XX										0
B. Otros Instrumentos (B=a+b+c+d)	0	0	0	0	0	0	0	0	0	0
a) Otro Instrumento 1										0
b) Otro Instrumento 2										0
c) Otro Instrumento 3										0
d) Otro Instrumento XX										0
C. Total de Obligaciones Diferentes de Financiamiento (C=A+B)	0	0	0	0	0	0	0	0	0	0

C.P. FERNANDO DAMIAN OCEGUERA
ENCARGADO DE DESPACHO DEL REPSS

LIC. ANA EUGENIA PATINO BORRERO
DIRECTORA DE FINANCIAMIENTO DEL REPSS

REGIMEN ESTATAL DE PROTECCION SOCIAL EN SALUD EN EL ESTADO DE QUERETARO (a)
Balance Presupuestario - LDF
Del 1 de Enero al 31 de Diciembre de 2019 (b)
(PESOS)

Concepto (c)	Estimado/ Aprobado (d)	Devengado	Recaudado/ Pagado
A. Ingresos Totales (A = A1+A2+A3)	900,543,852	922,405,971	922,405,971
A1. Ingresos de Libre Disposición	164,700,000	176,071,287	176,071,287
A2. Transferencias Federales Etiquetadas	735,843,852	746,334,685	746,334,685
A3. Financiamiento Neto	0	0	0
B. Egresos Presupuestarios¹ (B = B1+B2)	900,543,852	938,149,259	864,101,257
B1. Gasto No Etiquetado (sin incluir Amortización de la Deuda Pública)	164,700,000	187,402,961	169,892,767
B2. Gasto Etiquetado (sin incluir Amortización de la Deuda Pública)	735,843,852	750,746,298	694,208,490
C. Remanentes del Ejercicio Anterior (C = C1 + C2)		0	0
C1. Remanentes de Ingresos de Libre Disposición aplicados en el periodo			
C2. Remanentes de Transferencias Federales Etiquetadas aplicados en el periodo			
I. Balance Presupuestario (I = A - B + C)	0	-15,743,288	58,304,714
II. Balance Presupuestario sin Financiamiento Neto (II = I - A3)	0	-15,743,288	58,304,714
III. Balance Presupuestario sin Financiamiento Neto y sin Remanentes del Ejercicio Anterior (III= II - C)	0	-15,743,288	58,304,714

Concepto	Aprobado	Devengado	Pagado
E. Intereses, Comisiones y Gastos de la Deuda (E = E1+E2)	0	0	0
E1. Intereses, Comisiones y Gastos de la Deuda con Gasto No Etiquetado			
E2. Intereses, Comisiones y Gastos de la Deuda con Gasto Etiquetado			
IV. Balance Primario (IV = III - E)	0	-15,743,288	58,304,714

Concepto	Estimado/ Aprobado	Devengado	Recaudado/ Pagado
F. Financiamiento (F = F1 + F2)	0	0	0
F1. Financiamiento con Fuente de Pago de Ingresos de Libre Disposición			
F2. Financiamiento con Fuente de Pago de Transferencias Federales Etiquetadas			
G. Amortización de la Deuda (G = G1 + G2)	0	0	0
G1. Amortización de la Deuda Pública con Gasto No Etiquetado			
G2. Amortización de la Deuda Pública con Gasto Etiquetado			
A3. Financiamiento Neto (A3 = F - G)	0	0	0

Concepto	Estimado/ Aprobado	Devengado	Recaudado/ Pagado
A1. Ingresos de Libre Disposición	164,700,000	176,071,287	176,071,287
A3.1 Financiamiento Neto con Fuente de Pago de Ingresos de Libre Disposición (A3.1 = F1 - G1)	0	0	0
F1. Financiamiento con Fuente de Pago de Ingresos de Libre Disposición	0	0	0
G1. Amortización de la Deuda Pública con Gasto No Etiquetado	0	0	0
B1. Gasto No Etiquetado (sin incluir Amortización de la Deuda Pública)	164,700,000	187,402,961	169,892,767
C1. Remanentes de Ingresos de Libre Disposición aplicados en el periodo		0	0
V. Balance Presupuestario de Recursos Disponibles (V = A1 + A3.1 - B1 + C1)	0	-11,331,675	6,178,520
VI. Balance Presupuestario de Recursos Disponibles sin Financiamiento Neto (VI = V - A3.1)	0	-11,331,675	6,178,520

Concepto	Estimado/ Aprobado	Devengado	Recaudado/ Pagado
A2. Transferencias Federales Etiquetadas	735,843,852	746,334,685	746,334,685
A3.2 Financiamiento Neto con Fuente de Pago de Transferencias Federales Etiquetadas (A3.2 = F2 - G2)	0	0	0
F2. Financiamiento con Fuente de Pago de Transferencias Federales Etiquetadas	0	0	0
G2. Amortización de la Deuda Pública con Gasto Etiquetado	0	0	0
B2. Gasto Etiquetado (sin Incluir Amortización de la Deuda Pública)	735,843,852	750,746,298	694,208,490
C2. Remanentes de Transferencias Federales Etiquetadas aplicados en el periodo		0	0
VII. Balance Presupuestario de Recursos Etiquetados (VII = A2 + A3.2 - B2 + C2)	0	-4,411,613	52,126,195
VIII. Balance Presupuestario de Recursos Etiquetados sin Financiamiento Neto (VIII = VII - A3.2)	0	-4,411,613	52,126,195

C.P. FERNANDO DAMIAN OCEGUERA
ENCARGADO DE DESPACHO DEL REPSS

LIC. ANA EUGENIA PATINO CORREA
DIRECTORA DE FINANCIAMIENTO DEL REPSS

REGIMEN ESTATAL DE PROTECCIÓN SOCIAL EN SALUD EN EL ESTADO DE QUERETARO (a)
Estado Análítico de Ingresos Detallado - LDF
Del 1 de Enero al 31 de Diciembre de 2019 (b)
(PESOS)

Concepto (c)	Ingreso					Diferencia (e)
	Estimado (d)	Ampliaciones/ (Reducciones)	Modificado	Devengado	Recaudado	
Ingresos de Libre Disposición						
A. Impuestos			0			0
B. Cuotas y Aportaciones de Seguridad Social			0			0
C. Contribuciones de Mejoras			0			0
D. Derechos			0			0
E. Productos	13,450,000	-13,096,283	353,717	353,717	353,717	-13,096,283
F. Aprovechamientos	0	144,803	144,803	144,803	144,803	144,803
G. Ingresos por Ventas de Bienes y Prestación Servicios	10,450,000	4,121,698	14,571,698	14,571,698	14,571,698	4,121,698
H. Participaciones	0	0	0	0	0	0
(H=h1+h2+h3+h4+h5+h6+h7+h8+h9+h10+h11)						
h1) Fondo General de Participaciones			0			0
h2) Fondo de Fomento Municipal			0			0
h3) Fondo de Fiscalización y Recaudación			0			0
h4) Fondo de Compensación			0			0
h5) Fondo de Extracción de Hidrocarburos			0			0
h6) Impuesto Especial Sobre Producción y Servicios			0			0
h7) 0.136% de la Recaudación Federal Participable			0			0
h8) 3.17% Sobre Extracción de Petróleo			0			0
h9) Gasolinas y Diésel			0			0
h10) Fondo del Impuesto Sobre la Renta			0			0
h11) Fondo de Estabilización de los Ingresos de las Entidades Federativas			0			0
I. Incentivos Derivados de la Colaboración Fiscal (I=i1+i2+i3+i4+i5)	0	0	0	0	0	0
i1) Tenencia o Uso de Vehículos			0			0
i2) Fondo de Compensación ISAN			0			0
i3) Impuesto Sobre Automóviles Nuevos			0			0
i4) Fondo de Compensación de Repecos-Intermedios			0			0
i5) Otros Incentivos Económicos			0			0
J. Transferencias y Asignaciones	140,800,000	20,201,069	161,001,069	161,001,069	161,001,069	20,201,069
K. Convenios	0	0	0	0	0	0
k1) Otros Convenios y Subsidios			0			0
L. Otros Ingresos de Libre Disposición (L=l1+l2)	0	0	0	0	0	0
l1) Participaciones en Ingresos Locales			0			0
l2) Otros Ingresos de Libre Disposición			0			0
I. Total de Ingresos de Libre Disposición (I=A+B+C+D+E+F+G+H+I+J+K+L)	164,700,000	11,371,287	176,071,287	176,071,287	176,071,287	11,371,287
Ingresos Excedentes de Ingresos de Libre Disposición						
Transferencias Federales Etiquetadas						
A. Aportaciones (A=a1+a2+a3+a4+a5+a6+a7+a8)	0	0	0	0	0	0
a1) Fondo de Aportaciones para la Nómina Educativa y Gasto Operativo			0			0
a2) Fondo de Aportaciones para los Servicios de Salud			0			0
a3) Fondo de Aportaciones para la Infraestructura Social			0			0
a4) Fondo de Aportaciones para el Fortalecimiento de los Municipios y de las Demarcaciones Territoriales del Distrito Federal			0			0
a5) Fondo de Aportaciones Múltiples			0			0
a6) Fondo de Aportaciones para la Educación Tecnológica y de Adultos			0			0
a7) Fondo de Aportaciones para la Seguridad Pública de los Estados y del Distrito Federal			0			0
a8) Fondo de Aportaciones para el Fortalecimiento de las Entidades Federativas			0			0
B. Convenios (B=b1+b2+b3+b4)	735,843,852	10,490,833	746,334,685	746,334,685	746,334,685	10,490,833
b1) Convenios de Protección Social en Salud			0			0
b2) Convenios de Descentralización			0			0
b3) Convenios de Reasignación			0			0
b4) Otros Convenios y Subsidios	735,843,852	10,490,833	746,334,685	746,334,685	746,334,685	10,490,833
C. Fondos Distintos de Aportaciones (C=c1+c2)	0	0	0	0	0	0
c1) Fondo para Entidades Federativas y Municipios Productores de Hidrocarburos			0			0
c2) Fondo Minero			0			0
D. Transferencias, Asignaciones, Subsidios y Subvenciones, y Pensiones y Jubilaciones			0			0

REGIMEN ESTATAL DE PROTECCIÓN SOCIAL EN SALUD EN EL ESTADO DE QUERETARO (a)

Estado Analítico de Ingresos Detallado - LDF

Del 1 de Enero al 31 de Diciembre de 2019 (b)

(PESOS)

Concepto (c)	Ingreso				Diferencia (e)	
	Estimado (d)	Ampliaciones/ (Reducciones)	Modificado	Devengado		Recaudado
E. Otras Transferencias Federales Etiquetadas			0			0
II. Total de Transferencias Federales Etiquetadas (II = A + B + C + D + E)	735,843,852	10,490,833	746,334,685	746,334,685	746,334,685	10,490,833
III. Ingresos Derivados de Financiamientos (III = A)	0	0	0	0	0	0
A. Ingresos Derivados de Financiamientos			0			0
IV. Total de Ingresos (IV = I + II + III)	900,543,852	21,862,119	922,405,971	922,405,971	922,405,971	21,862,119
Datos Informativos						
1. Ingresos Derivados de Financiamientos con Fuente de Pago de Ingresos de Libre Disposición			0			0
2. Ingresos Derivados de Financiamientos con Fuente de Pago de Transferencias Federales Etiquetadas			0			0
3. Ingresos Derivados de Financiamientos (3 = 1 + 2)	0	0	0	0	0	0

C.P. FERNANDO DAMIAN OCEGUERA
ENCARGADO DE DESPACHO DEL REPSS

LIC. ANA EUGENIA PATINO CORREA
DIRECTORA DE FINANCIAMIENTO DEL REPSS

REGIMEN ESTATAL DE PROTECCION SOCIAL EN SALUD EN EL ESTADO DE QUERETARO (a)
Estado Analítico del Ejercicio del Presupuesto de Egresos Detallado - LDF
Clasificación por Objeto del Gasto (Capítulo y Concepto)
Del 1 de Enero al 31 de Diciembre de 2019 (b)
(PESOS)

Concepto (c)	Egresos					Subejercicio (e)
	Aprobado (d)	Ampliaciones/ (Reducciones)	Modificado	Devengado	Pagado	
I. Gasto No Etiquetado (I=A+B+C+D+E+F+G+H+I)	164,700,000	36,129,382	200,829,382	187,402,961	169,892,767	13,426,421
A. Servicios Personales (A=a1+a2+a3+a4+a5+a6+a7)	13,800,000	8,766,089	22,566,089	14,535,699	14,136,750	8,030,389
a1) Remuneraciones al Personal de Carácter Permanente	8,981,940	-1,032,821	7,949,119	7,949,119	7,949,119	0
a2) Remuneraciones al Personal de Carácter Transitorio			0			0
a3) Remuneraciones Adicionales y Especiales	914,128	790,483	1,704,611	1,704,611	1,704,611	0
a4) Seguridad Social	753,932	2,275,808	3,029,740	3,029,740	2,725,252	0
a5) Otras Prestaciones Sociales y Económicas	3,150,000	6,732,618	9,882,618	1,852,229	1,757,767	8,030,389
a6) Provisiones			0			0
a7) Pago de Estímulos a Servidores Públicos			0			0
B. Materiales y Suministros (B=b1+b2+b3+b4+b5+b6+b7+b8+b9)	5,308,319	-2,629,576	2,678,743	2,678,743	2,678,743	0
b1) Materiales de Administración, Emisión de Documentos y Artículos Oficial	1,900,000	-1,255,680	644,320	644,320	644,320	0
b2) Alimentos y Utensilios	150,000	-16,975	133,025	133,025	133,025	0
b3) Materias Primas y Materiales de Producción y Comercialización	100,000	-100,000	0	0	0	0
b4) Materiales y Artículos de Construcción y de Reparación	100,000	-100,000	0	0	0	0
b5) Productos Químicos, Farmacéuticos y de Laboratorio			0			0
b6) Combustibles, Lubricantes y Aditivos	2,258,319	-408,316	1,850,003	1,850,003	1,850,003	0
b7) Vestuario, Blancos, Prendas de Protección y Artículos Deportivos	200,000	-200,000	0	0	0	0
b8) Materiales y Suministros Para Seguridad			0			0
b9) Herramientas, Refacciones y Accesorios Menores	600,000	-548,606	51,394	51,394	51,394	0
C. Servicios Generales (C=c1+c2+c3+c4+c5+c6+c7+c8+c9)	143,441,681	32,102,803	175,544,484	170,148,452	153,037,207	5,396,032
c1) Servicios Básicos	1,320,000	-165,118	1,154,882	1,154,882	1,154,882	0
c2) Servicios de Arrendamiento	2,900,000	-2,720,229	179,771	179,771	179,771	0
c3) Servicios Profesionales, Científicos, Técnicos y Otros Servicios	127,420,000	37,764,345	165,184,345	165,184,345	148,190,598	0
c4) Servicios Financieros, Bancarios y Comerciales	550,000	-514,801	35,199	35,199	35,199	0
c5) Servicios de Instalación, Reparación, Mantenimiento y Conservación	1,000,000	-895,053	104,907	99,188	99,188	5,738
c6) Servicios de Comunicación Social y Publicidad	1,065,744	-1,043,259	22,486	22,486	22,486	0
c7) Servicios de Traslado y Viáticos	0	126,753	126,753	126,753	126,753	0
c8) Servicios Oficiales			0			0
c9) Otros Servicios Generales	9,165,937	-449,795	8,736,142	3,345,848	3,228,350	5,390,294
D. Transferencias, Asignaciones, Subsidios y Otras Ayudas (D=d1+d2+d3+d4+d5+d6+d7+d8+d9)	0	0	0	0	0	0
d1) Transferencias Internas y Asignaciones al Sector Público			0			0
d2) Transferencias al Resto del Sector Público			0			0
d3) Subsidios y Subvenciones			0			0
d4) Ayudas Sociales			0			0
d5) Pensiones y Jubilaciones			0			0
d6) Transferencias a Fideicomisos, Mandatos y Otros Análogos			0			0
d7) Transferencias a la Seguridad Social			0			0
d8) Donativos			0			0
d9) Transferencias al Exterior			0			0
E. Bienes Muebles, Inmuebles e Intangibles (E=e1+e2+e3+e4+e5+e6+e7+e8+e9)	2,150,000	-2,109,933	40,067	40,067	40,067	0
e1) Mobiliario y Equipo de Administración	1,500,000	-1,470,352	29,648	29,648	29,648	0
e2) Mobiliario y Equipo Educativo y Recreativo			0			0
e3) Equipo e Instrumental Médico y de Laboratorio			0			0
e4) Vehículos y Equipo de Transporte	650,000	-650,000	0	0	0	0
e5) Equipo de Defensa y Seguridad			0			0
e6) Maquinaria, Otros Equipos y Herramientas	0	0	0	0	0	0
e7) Activos Biológicos			0			0
e8) Bienes Inmuebles			0			0
e9) Activos Intangibles	0	10,419	10,419	10,419	10,419	0
F. Inversión Pública (F=f1+f2+f3)	0	0	0	0	0	0
f1) Obra Pública en Bienes de Dominio Público			0			0
f2) Obra Pública en Bienes Propios			0			0
f3) Proyectos Productivos y Acciones de Fomento			0			0
G. Inversiones Financieras y Otras Provisiones (G=g1+g2+g3+g4+g5+g6+g7)	0	0	0	0	0	0
g1) Inversiones Para el Fomento de Actividades Productivas			0			0
g2) Acciones y Participaciones de Capital			0			0
g3) Compra de Títulos y Valores			0			0
g4) Concesión de Préstamos			0			0
g5) Inversiones en Fideicomisos, Mandatos y Otros Análogos			0			0
Fideicomiso de Desastres Naturales (Informativo)			0			0
g6) Otras Inversiones Financieras			0			0
g7) Provisiones para Contingencias y Otras Erogaciones Especiales			0			0
H. Participaciones y Aportaciones (H=h1+h2+h3)	0	0	0	0	0	0
h1) Participaciones			0			0
h2) Aportaciones			0			0
h3) Convenios			0			0
I. Deuda Pública (I=i1+i2+i3+i4+i5+i6+i7)	0	0	0	0	0	0
i1) Amortización de la Deuda Pública			0			0
i2) Intereses de la Deuda Pública			0			0
i3) Comisiones de la Deuda Pública			0			0
i4) Gastos de la Deuda Pública			0			0
i5) Costo por Coberturas			0			0
i6) Apoyos Financieros			0			0
i7) Adeudos de Ejercicios Fiscales Anteriores (ADEFAS)			0			0

REGIMEN ESTATAL DE PROTECCION SOCIAL EN SALUD EN EL ESTADO DE QUERETARO (a)

Estado Analítico del Ejercicio del Presupuesto de Egresos Detallado - LDF

Clasificación por Objeto del Gasto (Capítulo y Concepto)

Del 1 de Enero al 31 de Diciembre de 2019 (b)

(PESOS)

Concepto (c)	Egresos					Subejercicio (e)
	Aprobado (d)	Ampliaciones/ (Reducciones)	Modificado	Devengado	Pagado	
II. Gasto Etiquetado (II=A+B+C+D+E+F+G+H+I)	735,843,852	15,044,738	750,888,590	750,746,298	694,208,490	142,293
A. Servicios Personales (A=a1+a2+a3+a4+a5+a6+a7)	41,905,214	-8,766,069	33,139,125	33,139,125	33,139,125	0
a1) Remuneraciones al Personal de Carácter Permanente	34,549,775	-5,461,431	29,088,344	29,088,344	29,088,344	0
a2) Remuneraciones al Personal de Carácter Transitorio			0			0
a3) Remuneraciones Adicionales y Especiales	3,993,571	-1,597,021	2,396,549	2,396,549	2,396,549	0
a4) Seguridad Social	1,746,068	-1,746,068	0	0	0	0
a5) Otras Prestaciones Sociales y Económicas	1,615,800	58,432	1,674,232	1,674,232	1,674,232	0
a6) Previsiones			0			0
a7) Pago de Estímulos a Servidores Públicos			0			0
B. Materiales y Suministros (B=b1+b2+b3+b4+b5+b6+b7+b8+b9)	0	1,046,789	1,046,789	1,046,789	1,046,789	0
b1) Materiales de Administración, Emisión de Documentos y Artículos Oficiales	0	1,018,185	1,018,185	1,018,185	1,018,185	0
b2) Alimentos y Utensilios	0	7,755	7,755	7,755	7,755	0
b3) Materias Primas y Materiales de Producción y Comercialización			0			0
b4) Materiales y Artículos de Construcción y de Reparación			0			0
b5) Productos Químicos, Farmacéuticos y de Laboratorio			0			0
b6) Combustibles, Lubricantes y Aditivos	0	1,053	1,053	1,053	1,053	0
b7) Vestuario, Blancos, Prendas de Protección y Artículos Deportivos	0	200	200	200	200	0
b8) Materiales y Suministros Para Seguridad			0			0
b9) Herramientas, Relaciones y Accesorios Menores	0	19,596	19,596	19,596	19,596	0
C. Servicios Generales (C=c1+c2+c3+c4+c5+c6+c7+c8+c9)	693,938,638	22,880,463	716,819,101	716,476,808	659,939,000	142,293
c1) Servicios Básicos	0	13,341	13,341	13,341	13,341	0
c2) Servicios de Arrendamiento	0	2,650,076	2,650,076	2,650,076	2,650,076	0
c3) Servicios Profesionales, Científicos, Técnicos y Otros Servicios	691,693,221	19,897,121	711,590,342	711,390,342	654,980,554	0
c4) Servicios Financieros, Bancarios y Comerciales	0	214,208	214,208	214,208	214,208	0
c5) Servicios de Instalación, Reparación, Mantenimiento y Conservación	800,000	1,292,354	2,092,354	1,950,061	1,822,042	142,293
c6) Servicios de Comunicación Social y Publicidad	0	206,804	206,804	206,804	206,804	0
c7) Servicios de Traslado y Viáticos	781,354	-729,378	51,976	51,976	51,976	0
c8) Servicios Oficiales			0			0
c9) Otros Servicios Generales	684,063	-684,053	0	0	0	0
D. Transferencias, Asignaciones, Subsidios y Otras Ayudas (D=d1+d2+d3+d4+d5+d6+d7+d8+d9)	0	0	0	0	0	0
d1) Transferencias Internas y Asignaciones al Sector Público			0			0
d2) Transferencias al Resol del Sector Público			0			0
d3) Subsidios y Subvenciones			0			0
d4) Ayudas Sociales			0			0
d5) Pensiones y Jubilaciones			0			0
d6) Transferencias a Fideicomisos, Mandatos y Otros Análogos			0			0
d7) Transferencias a la Seguridad Social			0			0
d8) Donativos			0			0
d9) Transferencias al Exterior			0			0
E. Bienes Muebles, Inmuebles e Intangibles (E=e1+e2+e3+e4+e5+e6+e7+e8+e9)	0	83,575	83,575	83,575	83,575	0
e1) Mobiliario y Equipo de Administración	0	9,194	9,194	9,194	9,194	0
e2) Mobiliario y Equipo Educativo y Recreativo			0			0
e3) Equipo e Instrumental Médico y de Laboratorio			0			0
e4) Vehículos y Equipo de Transporte	0	0	0	0	0	0
e5) Equipo de Defensa y Seguridad			0			0
e6) Maquinaria, Otros Equipos y Herramientas			0			0
e7) Activos Biológicos			0			0
e8) Bienes Inmuebles	0	74,382	74,382	74,382	74,382	0
e9) Activos Intangibles			0			0
F. Inversión Pública (F=f1+f2+f3)	0	0	0	0	0	0
f1) Obra Pública en Bienes de Dominio Público			0			0
f2) Obra Pública en Bienes Propios			0			0
f3) Proyectos Productivos y Acciones de Fomento			0			0
G. Inversiones Financieras y Otras Provisiones (G=g1+g2+g3+g4+g5+g6+g7)	0	0	0	0	0	0
g1) Inversiones Para el Fomento de Actividades Productivas			0			0
g2) Acciones y Participaciones de Capital			0			0
g3) Compra de Títulos y Valores			0			0
g4) Concesión de Préstamos			0			0
g5) Inversiones en Fideicomisos, Mandatos y Otros Análogos			0			0
Fideicomiso de Desastres Naturales (Informativo)			0			0
g6) Otras Inversiones Financieras			0			0
g7) Provisiones para Contingencias y Otras Erogaciones Especiales			0			0
H. Participaciones y Aportaciones (H=h1+h2+h3)	0	0	0	0	0	0
h1) Participaciones			0			0
h2) Aportaciones			0			0
h3) Convenios			0			0
I. Deuda Pública (I=i1+i2+i3+i4+i5+i6+i7)	0	0	0	0	0	0
i1) Amortización de la Deuda Pública			0			0
i2) Intereses de la Deuda Pública			0			0
i3) Comisiones de la Deuda Pública			0			0
i4) Gastos de la Deuda Pública			0			0
i5) Costo por Coberturas			0			0
i6) Apoyos Financieros			0			0
i7) Adeudos de Ejercicios Fiscales Anteriores (ADEFAS)			0			0
III. Total de Egresos (III = I + II)	900,543,852	51,174,121	951,717,973	950,149,258	864,101,257	13,568,714

C.P. FERNANDO DAMIAN OCEGUERA
ENCARGADO DE DESPACHO

LIC. ANA EDGENIA PATINO CORREA
DIRECTORA DE FINANCIAMIENTO

RÉGIMEN ESTATAL DE PROTECCIÓN SOCIAL EN SALUD EN EL ESTADO DE QUERETARO (a)
Estado Analítico del Ejercicio del Presupuesto de Egresos Detallado - LDF
 Clasificación Administrativa
 Del 1 de Enero al 31 de Diciembre de 2019 (b)
 (PESOS)

Concepto (c)	Egresos					Subejercicio (e)
	Aprobado (d)	Ampliaciones/ (Reducciones)	Modificado	Devengado	Pagado	
I. Gasto No Etiquetado (I=A+B+C+D+E+F+G+H)	164,700,000	36,129,382	200,829,382	187,402,961	169,892,767	13,426,421
REPSS GASTO DE OPERACIÓN	31,530,000	-4,065,339	27,464,661	20,286,902	19,770,455	7,177,759
REPSS APOYO ADMINISTRATIVO	6,450,000	2,202,337	8,652,337	2,403,675	2,403,675	6,248,662
DIRECCIÓN DE GESTIÓN DE SERVICIOS DE SALUD RP	46,933,333	8,440,919	55,374,252	55,374,252	48,892,566	0
DIRECCIÓN DE GESTIÓN DE SERVICIOS DE SALUD FIF	28,160,000	1,332,454	29,492,454	29,492,454	29,492,454	0
DIRECCIÓN DE GESTIÓN DE SERVICIOS DE SALUD MMCYOI	0	4,287,655	4,287,655	4,287,655	2,323,492	0
DIRECCIÓN DE GESTIÓN DE SERVICIOS DE SALUD HGQ	18,425,907	-2,750,844	15,675,063	15,675,063	15,675,063	0
DIRECCIÓN DE GESTIÓN DE SERVICIOS DE SALUD HNM	15,599,537	1,468,641	17,068,178	17,068,178	17,068,178	0
DIRECCIÓN DE GESTIÓN DE SERVICIOS DE SALUD HGSJR	10,793,764	1,155,797	11,949,561	11,949,561	11,949,561	0
DIRECCIÓN DE GESTIÓN DE SERVICIOS DE SALUD HGC	2,472,596	3,662,994	6,135,590	6,135,590	6,135,590	0
DIRECCIÓN DE GESTIÓN DE SERVICIOS DE SALUD HGJ	2,152,011	-2,025,129	126,882	126,882	126,882	0
DIRECCIÓN DE GESTIÓN DE SERVICIOS DE SALUD CESAM	135,127	-4,154	130,973	130,973	130,973	0
DIRECCIÓN DE GESTIÓN DE SERVICIOS DE SALUD JS1	631,328	4,345,621	4,976,949	4,976,949	4,976,949	0
DIRECCIÓN DE GESTIÓN DE SERVICIOS DE SALUD JS2	701,682	2,976,769	3,678,451	3,678,451	3,678,451	0
DIRECCIÓN DE GESTIÓN DE SERVICIOS DE SALUD JS3	276,838	2,618,070	2,894,908	2,894,908	2,894,908	0
DIRECCIÓN DE GESTIÓN DE SERVICIOS DE SALUD JS4	437,877	2,585,348	3,023,225	3,023,225	3,023,225	0
DIRECCIÓN DE GESTIÓN DE SERVICIOS DE SALUD OFC	0	9,898,242	9,898,242	9,898,242	1,350,345	0
II. Gasto Etiquetado (II=A+B+C+D+E+F+G+H)	735,843,852	15,044,738	750,888,590	750,746,298	694,208,490	142,293
REPSS GASTO DE OPERACIÓN	25,304,110	-314,525	24,989,585	24,847,293	24,648,773	142,293
REPSS APOYO ADMINISTRATIVO	18,846,521	-4,017,516	14,829,006	14,829,006	14,829,006	0
DIRECCIÓN DE GESTIÓN DE SERVICIOS DE SALUD RP	294,337,541	-4,384,323	289,953,218	289,953,218	288,819,399	0
DIRECCIÓN DE GESTIÓN DE SERVICIOS DE SALUD FIF	14,716,877	-9,348,551	5,368,326	5,368,326	5,368,326	0
DIRECCIÓN DE GESTIÓN DE SERVICIOS DE SALUD P Y P	0	26,028,126	26,028,126	26,028,126	26,028,126	0
DIRECCIÓN DE GESTIÓN DE SERVICIOS DE SALUD MMCYOI	220,753,156	-52,394,236	168,358,920	168,358,920	168,358,920	0
DIRECCIÓN DE GESTIÓN DE SERVICIOS DE SALUD AM	0	2,741,897	2,741,897	2,741,897	2,741,897	0
DIRECCIÓN DE GESTIÓN DE SERVICIOS DE SALUD PT	14,716,877	-5,092,373	9,624,504	9,624,504	9,183,159	0
DIRECCIÓN DE GESTIÓN DE SERVICIOS DE SALUD HGQ	52,525,530	-10,126,333	42,399,197	42,399,197	42,399,197	0
DIRECCIÓN DE GESTIÓN DE SERVICIOS DE SALUD HNM	44,468,583	-6,580,259	37,888,324	37,888,324	37,888,324	0
DIRECCIÓN DE GESTIÓN DE SERVICIOS DE SALUD HGSJR	30,769,080	-7,869,169	22,899,911	22,899,911	22,899,911	0
DIRECCIÓN DE GESTIÓN DE SERVICIOS DE SALUD HGC	7,048,469	3,198,555	10,247,024	10,247,024	10,247,024	0
DIRECCIÓN DE GESTIÓN DE SERVICIOS DE SALUD HGJ	6,134,597	-4,555,289	1,579,307	1,579,307	1,579,307	0
DIRECCIÓN DE GESTIÓN DE SERVICIOS DE SALUD CESAM	385,198	-41,254	343,945	343,945	343,945	0
DIRECCIÓN DE GESTIÓN DE SERVICIOS DE SALUD JS1	1,799,687	2,913,838	4,713,525	4,713,525	4,713,525	0
DIRECCIÓN DE GESTIÓN DE SERVICIOS DE SALUD JS2	2,000,238	874,870	2,875,108	2,875,108	2,875,108	0
DIRECCIÓN DE GESTIÓN DE SERVICIOS DE SALUD JS3	789,163	1,459,834	2,248,997	2,248,997	2,248,997	0
DIRECCIÓN DE GESTIÓN DE SERVICIOS DE SALUD JS4	1,248,226	531,546	1,779,772	1,779,772	1,779,772	0
DIRECCIÓN DE GESTIÓN DE SERVICIOS DE SALUD OFC	0	82,019,900	82,019,900	82,019,900	27,255,776	0
III. Total de Egresos (III = I + II)	900,543,852	51,174,121	951,717,973	938,149,259	864,101,257	13,568,714

C.P. FERNANDO DAMIAN OCEGUERA
ENCARGADO DE DESPACHO

LIC. ANA EUGENIA PATINO CORREA
DIRECTORA DE FINANCIAMIENTO

RÉGIMEN ESTATAL DE PROTECCIÓN SOCIAL EN SALUD EN EL ESTADO DE QUERETARO (a)
Estado Analítico del Ejercicio del Presupuesto de Egresos Detallado - LDF
Clasificación Funcional (Finalidad y Función)
Del 1 de Enero al 31 de Diciembre de 2019 (b)
(PESOS)

Concepto (c)	Egresos					Subejercicio (e)
	Aprobado (d)	Ampliaciones/ (Reducciones)	Modificado	Devengado	Pagado	
I. Gasto No Etiquetado (I=A+B+C+D)	164,700,000	36,129,382	200,829,382	187,402,961	169,892,767	13,426,421
A. Gobierno (A=a1+a2+a3+a4+a5+a6+a7+a8)	0	0	0	0	0	0
a1) Legislación	0	0	0	0	0	0
a2) Justicia	0	0	0	0	0	0
a3) Coordinación de la Política de Gobierno	0	0	0	0	0	0
a4) Relaciones Exteriores	0	0	0	0	0	0
a5) Asuntos Financieros y Hacendarios	0	0	0	0	0	0
a6) Seguridad Nacional	0	0	0	0	0	0
a7) Asuntos de Orden Público y de Seguridad Interior	0	0	0	0	0	0
a8) Otros Servicios Generales	0	0	0	0	0	0
B. Desarrollo Social (B=b1+b2+b3+b4+b5+b6+b7)	164,700,000	36,129,382	200,829,382	187,402,961	169,892,767	13,426,421
b1) Protección Ambiental	0	0	0	0	0	0
b2) Vivienda y Servicios a la Comunidad	0	0	0	0	0	0
b3) Salud	164,700,000	36,129,382	200,829,382	187,402,961	169,892,767	13,426,421
b4) Recreación, Cultura y Otras Manifestaciones Sociales	0	0	0	0	0	0
b5) Educación	0	0	0	0	0	0
b6) Protección Social	0	0	0	0	0	0
b7) Otros Asuntos Sociales	0	0	0	0	0	0
C. Desarrollo Económico (C=c1+c2+c3+c4+c5+c6+c7+c8+c9)	0	0	0	0	0	0
c1) Asuntos Económicos, Comerciales y Laborales en General	0	0	0	0	0	0
c2) Agropecuaria, Silvicultura, Pesca y Caza	0	0	0	0	0	0
c3) Combustibles y Energía	0	0	0	0	0	0
c4) Minería, Manufacturas y Construcción	0	0	0	0	0	0
c5) Transporte	0	0	0	0	0	0
c6) Comunicaciones	0	0	0	0	0	0
c7) Turismo	0	0	0	0	0	0
c8) Ciencia, Tecnología e Innovación	0	0	0	0	0	0
c9) Otras Industrias y Otros Asuntos Económicos	0	0	0	0	0	0
D. Otras No Clasificadas en Funciones Anteriores (D=d1+d2+d3+d4)	0	0	0	0	0	0
d1) Transacciones de la Deuda Pública / Costo Financiero de la Deuda	0	0	0	0	0	0
d2) Transferencias, Participaciones y Aportaciones Entre Diferentes Niveles y Ordenes de Gobierno	0	0	0	0	0	0
d3) Saneamiento del Sistema Financiero	0	0	0	0	0	0
d4) Adeudos de Ejercicios Fiscales Anteriores	0	0	0	0	0	0
II. Gasto Etiquetado (II=A+B+C+D)	735,843,852	15,044,738	750,888,590	750,746,298	694,208,490	142,293
A. Gobierno (A=a1+a2+a3+a4+a5+a6+a7+a8)	0	0	0	0	0	0
a1) Legislación	0	0	0	0	0	0
a2) Justicia	0	0	0	0	0	0
a3) Coordinación de la Política de Gobierno	0	0	0	0	0	0
a4) Relaciones Exteriores	0	0	0	0	0	0
a5) Asuntos Financieros y Hacendarios	0	0	0	0	0	0
a6) Seguridad Nacional	0	0	0	0	0	0
a7) Asuntos de Orden Público y de Seguridad Interior	0	0	0	0	0	0
a8) Otros Servicios Generales	0	0	0	0	0	0
B. Desarrollo Social (B=b1+b2+b3+b4+b5+b6+b7)	735,843,852	15,044,738	750,888,590	750,746,298	694,208,490	142,293
b1) Protección Ambiental	0	0	0	0	0	0
b2) Vivienda y Servicios a la Comunidad	0	0	0	0	0	0
b3) Salud	735,843,852	15,044,738	750,888,590	750,746,298	694,208,490	142,293
b4) Recreación, Cultura y Otras Manifestaciones Sociales	0	0	0	0	0	0
b5) Educación	0	0	0	0	0	0
b6) Protección Social	0	0	0	0	0	0
b7) Otros Asuntos Sociales	0	0	0	0	0	0
C. Desarrollo Económico (C=c1+c2+c3+c4+c5+c6+c7+c8+c9)	0	0	0	0	0	0
c1) Asuntos Económicos, Comerciales y Laborales en General	0	0	0	0	0	0
c2) Agropecuaria, Silvicultura, Pesca y Caza	0	0	0	0	0	0
c3) Combustibles y Energía	0	0	0	0	0	0
c4) Minería, Manufacturas y Construcción	0	0	0	0	0	0
c5) Transporte	0	0	0	0	0	0
c6) Comunicaciones	0	0	0	0	0	0
c7) Turismo	0	0	0	0	0	0
c8) Ciencia, Tecnología e Innovación	0	0	0	0	0	0
c9) Otras Industrias y Otros Asuntos Económicos	0	0	0	0	0	0

REGIMEN ESTATAL DE PROTECCIÓN SOCIAL EN SALUD EN EL ESTADO DE QUERETARO (a)
 Estado Analítico del Ejercicio del Presupuesto de Egresos Detallado - LDF
 Clasificación Funcional (Finalidad y Función)
 Del 1 de Enero al 31 de Diciembre de 2019 (b)
 (PESOS)

Concepto (c)	Egresos					Subejercicio (e)
	Aprobado (d)	Ampliaciones/ (Reducciones)	Modificado	Devengado	Pagado	
D. Otras No Clasificadas en Funciones Anteriores (D=d1+d2+d3+d4)	0	0	0	0	0	0
d1) Transacciones de la Deuda Publica / Costo Financiero de la Deuda			0			0
d2) Transferencias, Participaciones y Aportaciones Entre Diferentes Niveles y Órdenes de Gobierno			0			0
d3) Saneamiento del Sistema Financiero			0			0
d4) Adeudos de Ejercicios Fiscales Anteriores			0			0
III. Total de Egresos (III = I + II)	900,543,852	51,174,121	951,717,973	938,149,259	864,101,257	13,568,714

 C.P. FERNANDO DAMIAN OCEGUERA
 ENCARGADO DE DESPACHO

 LIC. ANA EUSENIA PALINO CORREA
 DIRECTORA DE FINANCIAMIENTO

REGIMEN ESTATAL DE PROTECCION SOCIAL EN SALUD EN EL ESTADO DE QUERETARO
 ESTADO ANALITICO DEL EJERCICIO DE PRESUPUESTO DE EGRESOS DETALLADO-LDF
 CLASIFICACION DE SERVICIOS PERSONALES POR CATEGORIA
 PERIODO DEL 1 DE ENERO AL 31 DE DICIEMBRE DEL 2019

CONCEPTO	Egresos			Pagado	Sub-ejercicio
	Aprobado (1)	Ampl. y Reducciones (2)	Modificado (3 = 1 + 2)		
I. Gasto No Etiquetado (I=A+B+C+D+E+F)	13,800,000	8,766,089	22,566,089	14,136,750	8,030,390
A. Personal Administrativo y de Servicio Público	13,800,000	8,766,089	22,566,089	14,136,750	8,030,390
B. Magisterio	-	-	-	-	-
C. Servicios de Salud (C=c1+c2)	-	-	-	-	0
c1) Personal Administrativo	-	-	-	-	0
c2) Personal Médico, Paramédico y afin	-	-	-	-	0
D. Seguridad Pública	-	-	-	-	-
E. Gastos asociados a la implementación de nuevas leyes federales o reformas a las mismas (E= e1 + e2)	-	-	-	-	-
e1) Nombre del Programa o Ley 1	-	-	-	-	-
e2) Nombre del Programa o Ley 2	-	-	-	-	-
F. Sentencias laborales definitivas	-	-	-	-	-
II. Gasto Etiquetado (II=A+B+C+D+E+F)	41,905,214	8,766,089	33,139,125	33,129,125	0
A. Personal Administrativo y de Servicio Público	41,905,214	8,766,089	33,139,125	33,129,125	0
B. Magisterio	-	-	-	-	-
C. Servicios de Salud (C=c1+c2)	-	-	-	-	0
c1) Personal Administrativo	-	-	-	-	0
c2) Personal Médico, Paramédico y afin	-	-	-	-	0
D. Seguridad Pública	-	-	-	-	-
E. Gastos asociados a la implementación de nuevas leyes federales o reformas a las mismas (E= e1 + e2)	-	-	-	-	-
e1) Nombre del Programa o Ley 1	-	-	-	-	-
e2) Nombre del Programa o Ley 2	-	-	-	-	-
F. Sentencias laborales definitivas	-	-	-	-	-
III. Total del Gasto en Servicios Personales (III = I + II)	55,705,214	-	55,705,214	47,674,875	8,030,390

[Firma]
 C.P. FERNANDO DAMIAN OCCUBIERA
 ENCARGADO DE DESPACHO DEL REPPS

[Firma]
 LIC. ANA ESCOBARINO CONTRERA
 DIRECTORA DE FINANCIAMIENTO DEL REPPS

REGIMEN ESTATAL DE PROTECCION SOCIAL EN SALUD EN EL ESTADO DE QUERETARO
Guía de Cumplimiento de la Ley de Disciplina Financiera de las Entidades Federativas y Municipios
 Del 1 de enero al 31 de Diciembre de 2019

Indicadores de Observancia (c)	Implementación		Resultado		Fundamento (h)	Comentarios (i)	
	SI	NO	Fecha estimada de cumplimiento (e)	Monto o valor (f)			Unidad (pesos/porcentaje) (g)
	Mecanismo de Verificación (d)						
INDICADORES PRESUPUESTARIOS							
A. INDICADORES CUANTITATIVOS							
1 Balance Presupuestario Sostenible (j)							
a. Propuesto	www.plataformadetransparencia.org.mx	Iniciativa de Ley de Ingresos y Proyecto de Presupuesto de Egresos			\$900,543,852.00	pesos	Art. 6 y 19 de la LDF
b. Aprobado	www.plataformadetransparencia.org.mx	Ley de Ingresos y Presupuesto de Egresos			\$900,543,852.00	pesos	Art. 6 y 19 de la LDF
c. Ejercido	www.plataformadetransparencia.org.mx	Cuenta Pública / Formato 4 LDF			\$938,149,259.00	pesos	Art. 6 y 19 de la LDF
2 Balance Presupuestario de Recursos Disponibles Sostenible (k)							
a. Propuesto	www.plataformadetransparencia.org.mx	Iniciativa de Ley de Ingresos y Proyecto de Presupuesto de Egresos			\$900,543,852.00	pesos	Art. 6 y 19 de la LDF
b. Aprobado	www.plataformadetransparencia.org.mx	Ley de Ingresos y Presupuesto de Egresos			\$900,543,852.00	pesos	Art. 6 y 19 de la LDF
c. Ejercido	www.plataformadetransparencia.org.mx	Cuenta Pública / Formato 4 LDF			\$938,149,259.00	pesos	Art. 6 y 19 de la LDF
3 Financiamiento Neto dentro del Techo de Financiamiento Neto (l)							
a. Propuesto	-	Iniciativa de Ley de Ingresos			-	pesos	Art. 6, 19 y 46 de la LDF
b. Aprobado	-	Ley de Ingresos			-	pesos	Art. 6, 19 y 46 de la LDF
c. Ejercido	-	Cuenta Pública / Formato 4 LDF			-	pesos	Art. 6, 19 y 46 de la LDF
4 Recursos destinados a la atención de desastres naturales							
a. Asignación al fideicomiso para desastres naturales (m)							
a.1 Aprobado	-	Reporte Trím. Formato 6 a)		0	0	pesos	Art. 9 de la LDF
a.2 Pagado	-	Cuenta Pública / Formato 6 a)		0	0	pesos	Art. 9 de la LDF
b. Aportación promedio realizada por la Entidad Federativa durante los 5 ejercicios previos, para infraestructura dañada por desastres naturales (n).	-	Autorizaciones de recursos aprobados por el FONDEN		0	0	pesos	Art. 9 de la LDF
c. Saldo del fideicomiso para desastres naturales (o).	-	Cuenta Pública / Auxiliar de Cuentas		0	0	pesos	Art. 9 de la LDF
d. Costo promedio de los últimos 5 ejercicios de la reconstrucción de infraestructura dañada por desastres naturales (p)	-	Autorizaciones de recursos aprobados por el FONDEN		0	0	pesos	Art. 9 de la LDF
5 Techo para servicios personales (q)							
a. Asignación en el Presupuesto de Egresos	-	Reporte Trím. Formato 6 d)			0	pesos	Art. 10 y 21 de la LDF
b. Ejercido	-	Reporte Trím. Formato 6 d)			0	pesos	Art. 13 fracc. V y 21 de la LDF
6 Provisiones de gasto para compromisos de pago derivados de APPs (r)							
a. Asignación en el Presupuesto de Egresos	-	Presupuesto de Egresos			-	pesos	Art. 11 y 21 de la LDF
7 Techo de ADEFAS para el ejercicio fiscal (s)							
a. Propuesto	0	Proyecto de Presupuesto de Egresos				pesos	Art. 12 y 20 de la LDF
b. Aprobado	0	Reporte Trím. Formato 6 a)				pesos	Art. 12 y 20 de la LDF
c. Ejercido		Cuenta Pública / Formato 6 a)			\$ 75,271,830.55	pesos	Art. 12 y 20 de la LDF
B. INDICADORES CUALITATIVOS							

a.	Objetivos anuales, estrategias y metas para el ejercicio fiscal (f)		Iniciativa de Ley de Ingresos y Proyecto de Presupuesto de Egresos						Art. 5 y 18 de la LDF
b.	Proyecciones de ejercicios posteriores (u)		Iniciativa de Ley de Ingresos y Proyecto de Presupuesto de Egresos / Formatos 7 a) y b)						Art. 5 y 18 de la LDF
c.	Descripción de riesgos relevantes y propuestas de acción para enfrentarlos (v)		Iniciativa de Ley de Ingresos y Proyecto de Presupuesto de Egresos						Art. 5 y 18 de la LDF
d.	Resultados de ejercicios fiscales anteriores y el ejercicio fiscal en cuestión (w)		Iniciativa de Ley de Ingresos y Proyecto de Presupuesto de Egresos / Formatos 7 c) y d)						Art. 5 y 18 de la LDF
e.	Estudio actuarial de las pensiones de sus trabajadores (x)	0	Proyecto de Presupuesto de Egresos / Formato 8						Art. 5 y 18 de la LDF

2 Balance Presupuestario de Recursos Disponibles, en caso de ser negativo

a.	Razones excepcionales que justifican el Balance Presupuestario de Recursos Disponibles negativo (y)		Iniciativa de Ley de Ingresos o Proyecto de Presupuesto de Egresos						Art. 6 y 19 de la LDF
b.	Fuente de recursos para cubrir el Balance Presupuestario de Recursos Disponibles negativo (z)		Iniciativa de Ley de Ingresos o Proyecto de Presupuesto de Egresos						Art. 6 y 19 de la LDF
c.	Número de ejercicios fiscales y acciones necesarias para cubrir el Balance Presupuestario de Recursos Disponibles negativo (aa)		Iniciativa de Ley de Ingresos o Proyecto de Presupuesto de Egresos						Art. 6 y 19 de la LDF
d.	Informes Trimestrales sobre el avance de las acciones para recuperar el Balance Presupuestario de Recursos Disponibles (bb)	NA	Reporte Trim. y Cuenta Pública						Art. 6 y 19 de la LDF

3 Servicios Personales

a.	Remuneraciones de los servidores públicos (cc)	NA	Proyecto de Presupuesto		0	0			Art. 10 y 21 de la LDF
b.	Previsiones salariales y económicas para cubrir incrementos salariales, creación de plazas y otros (cd)	NA	Proyecto de Presupuesto		0	0			Art. 10 y 21 de la LDF

INDICADORES DEL EJERCICIO PRESUPUESTARIO

A. INDICADORES CUANTITATIVOS

1 Ingresos Excedentes derivados de Ingresos de Libre Disposición									
a.	Monto de Ingresos Excedentes derivados de ILD (ee)		Cuenta Pública / Formato 5				pesos		Art. 14 y 21 de la LDF

b.	Monto de Ingresos Excedentes derivados de ILD destinados al fin del A.14, fracción I de la LDF (ff)	\$	21,862,119.09	Cuenta Pública				pesos	Art. 14 y 21 de la LDF
c.	Monto de Ingresos Excedentes derivados de ILD destinados al fin del A.14, fracción II, a) de la LDF (gg)	\$		Cuenta Pública				pesos	Art. 14 y 21 de la LDF
d.	Monto de Ingresos Excedentes derivados de ILD destinados al fin del A.14, fracción II, b) de la LDF (hh)	\$		Cuenta Pública				pesos	Art. 14 y 21 de la LDF
e.	Monto de Ingresos Excedentes derivados de ILD destinados al fin del artículo noveno transitorio de la LDF (ii)	\$						pesos	Art. Noveno Transitorio de la LDF
B. INDICADORES CUALITATIVOS									
1	Análisis Costo-Beneficio para programas o proyectos de inversión mayores a 10		NA	Página de internet de la Secretaría de Finanzas o Tesorería Municipal					Art. 13 frac. III y 21 de la LDF
2	Análisis de conveniencia y análisis de transferencia de riesgos de los proyectos APPs		NA	Página de internet de la Secretaría de Finanzas o Tesorería Municipal					Art. 13 frac. III y 21 de la LDF
3	identificación de población objetivo, destino y temporalidad de subsidios (II)		NA	Página de internet de la Secretaría de Finanzas o Tesorería Municipal					Art. 13 frac. VII y 21 de la LDF
INDICADORES DE DEUDA PÚBLICA									
A. INDICADORES CUANTITATIVOS									
1	Obligaciones a Corto Plazo								
a.	Limite de Obligaciones a Corto Plazo (mm)	\$	54,032,831.12					pesos	Art. 30 frac. I de la LDF
b.	Obligaciones a Corto Plazo (nn)	\$	75,271,830.55					pesos	Art. 30 frac. I de la LDF

C.P. FERNANDO DAMIAN OCEGUERA
ENCARGADO DE DESPACHO DEL REPS.

LIC. ANA EUGENIA PATINO CORREA
DIRECTORA DE FINANCIAMIENTO DEL REPS.

REGIMEN ESTATAL DE PROTECCION SOCIAL EN SALUD EN EL ESTADO DE QUERETARO (a)
Proyecciones de Egresos - LDF
(PESOS)
(CIFRAS NOMINALES)

Concepto (b)	Año en Cuestión					
	2020 (de proyecto de presupuesto) (c)	2021 (d)	2022 (d)	2023 (d)	2024 (d)	2025 (d)
1. Gasto No Etiquetado (1=A+B+C+D+E+F+G+H+I)	0	0	0	0	0	0
A. Servicios Personales	0	0	0	0	0	0
B. Materiales y Suministros	0	0	0	0	0	0
C. Servicios Generales	0	0	0	0	0	0
D. Transferencias, Asignaciones, Subsidios y Otras Ayudas	0	0	0	0	0	0
E. Bienes Muebles, Inmuebles e Intangibles	0	0	0	0	0	0
F. Inversión Pública	0	0	0	0	0	0
G. Inversiones Financieras y Otras Provisiones	0	0	0	0	0	0
H. Participaciones y Aportaciones	0	0	0	0	0	0
I. Deuda Pública	0	0	0	0	0	0
2. Gasto Etiquetado (2=A+B+C+D+E+F+G+H+I)	0	0	0	0	0	0
A. Servicios Personales	0	0	0	0	0	0
B. Materiales y Suministros	0	0	0	0	0	0
C. Servicios Generales	0	0	0	0	0	0
D. Transferencias, Asignaciones, Subsidios y Otras Ayudas	0	0	0	0	0	0
E. Bienes Muebles, Inmuebles e Intangibles	0	0	0	0	0	0
F. Inversión Pública	0	0	0	0	0	0
G. Inversiones Financieras y Otras Provisiones	0	0	0	0	0	0
H. Participaciones y Aportaciones	0	0	0	0	0	0
I. Deuda Pública	0	0	0	0	0	0
3. Total de Egresos Proyectados (3 = 1 + 2)	0	0	0	0	0	0

C.P. FERNANDO DAMIAN OCEGUERA
ENCARGADO DE DESPACHO

LIC. ANA EUGENIA PATIÑO CORREA
DIRECTORA DE FINANCIAMIENTO

REGIMEN ESTATAL DE PROTECCION SOCIAL EN SALUD EN EL ESTADO DE QUERETARO (a)

Proyecciones de Ingresos - LDF
(PESOS)

(CIFRAS NOMINALES)

Concepto (b)	Año en Cuestión 2020 (de iniciativa de Ley) (c)	2021 (d)	2022 (d)	2023 (d)	2024 (d)	2025 (d)
1. Ingresos de Libre Disposición (1=A+B+C+D+E+F+G+H+I+J+K+L)	0	0	0	0	0	0
A. Impuestos	0	0	0	0	0	0
B. Cuotas y Aportaciones de Seguridad Social	0	0	0	0	0	0
C. Contribuciones de Mejoras	0	0	0	0	0	0
D. Derechos	0	0	0	0	0	0
E. Productos	0	0	0	0	0	0
F. Aprovechamientos	0	0	0	0	0	0
G. Ingresos por Venta de Bienes y Prestación de Servicios	0	0	0	0	0	0
H. Participaciones	0	0	0	0	0	0
I. Incentivos Derivados de la Colaboración Fiscal	0	0	0	0	0	0
J. Transferencias y Asignaciones	0	0	0	0	0	0
K. Convenios	0	0	0	0	0	0
L. Otros Ingresos de Libre Disposición	0	0	0	0	0	0
2. Transferencias Federales Etiquetadas (2=A+B+C+D+E)	0	0	0	0	0	0
A. Aportaciones	0	0	0	0	0	0
B. Convenios	0	0	0	0	0	0
C. Fondos Distintos de Aportaciones	0	0	0	0	0	0
D. Transferencias, Asignaciones, Subsidios y Subvenciones, y Pensiones y Jubilaciones	0	0	0	0	0	0
E. Otras Transferencias Federales Etiquetadas	0	0	0	0	0	0
3. Ingresos Derivados de Financiamientos (3=A)	0	0	0	0	0	0
A. Ingresos Derivados de Financiamientos	0	0	0	0	0	0
4. Total de Ingresos Proyectados (4=1+2+3)	0	0	0	0	0	0
Datos Informativos						
1. Ingresos Derivados de Financiamientos con Fuente de Pago de Recursos de Libre Disposición	0	0	0	0	0	0
2. Ingresos derivados de Financiamientos con Fuente de Pago de Transferencias Federales Etiquetadas	0	0	0	0	0	0
3. Ingresos Derivados de Financiamiento (3 = 1 + 2)	0	0	0	0	0	0

C.P. FERNANDO DAMIAN OCEBUERA
ENCARGADO DE DESPACHO

LIC. ANA EUGENIA PATINO TORREA
DIRECTORA DE FINANCIAMIENTO

**Reporte de Hallazgos y Recomendaciones 2019:
A la H. Junta de Gobierno del
Régimen Estatal de Protección Social en Salud en el Estado de Querétaro “REPSS”:**

En relación con nuestro examen a los estados financieros y presupuestarios del **Régimen Estatal de Protección Social en Salud en el Estado de Querétaro “REPSS”** (Organismo Público Descentralizado del Estado de Querétaro) en adelante la entidad, con cifras al 31 de diciembre de 2019 y respecto del cual presentaremos nuestra opinión en informes por separado, hemos evaluado la estructura de control interno de la entidad como es requerido por las Normas Internacionales de Auditoría, únicamente hasta el grado que consideramos necesario para tener una base sobre la cual determinar la naturaleza, alcance y oportunidad de nuestros procedimientos de auditoría.

Nuestra evaluación de la estructura del control interno comprendió un estudio y evaluación general de sus elementos, así como los programas de operación y ejercicio del presupuesto y, en consecuencia, no fue ejecutada con el propósito de desarrollar recomendaciones detalladas o probar la eficiencia con la cual la estructura del control interno de la entidad permite detectar todos los errores e irregularidades que pudieran ocurrir. Los reportes adjuntos incluyen comentarios y sugerencias con respecto a asuntos financieros y administrativos sobre la entidad, los cuales llamaron nuestra atención durante el curso de nuestro examen de los estados financieros.

Por otra parte, nos permitimos destacar que nuestros comentarios son presentados a ustedes como áreas de oportunidad para la consideración de la H. Junta de Gobierno, y los administradores de la entidad de acuerdo a sus facultades, como parte del proceso continuo de modificación y mejoramiento de la estructura de control interno existente y de otras prácticas y procedimientos administrativos y financieros, por el período comprendido del 01 de enero al 31 de diciembre de 2019.

Este reporte es para uso exclusivo de la Administración de la entidad y no debe ser utilizado con ningún otro fin.

Finalmente, expresamos que las observaciones finales contenidas en este reporte fueron comentadas con los servidores públicos:

C.P. Fernando Damián Ocegüera– Encargado de Despacho
C.P. Ana María de los Ángeles Arias Avendaño – Subdirectora de Financiamiento

TRUEBA GRACIAN, ALTAMIRANO- DFK, S.C.

C.P.C. Enrique Trueba Gracián

Santiago de Querétaro, Qro.
23 de enero de 2020.

**Informe de seguimiento de salvedades y hallazgos de ejercicios anteriores:
A la H. Junta de Gobierno del
Régimen Estatal de Protección Social en Salud en el Estado de Querétaro “REPSS”:**

En relación con nuestro examen a los estados financieros y presupuestarios del **Régimen Estatal de Protección Social en Salud en el Estado de Querétaro “REPSS”** en adelante la Entidad (Organismo Público Descentralizado del Estado de Querétaro), por el periodo del 01 de enero al 31 de diciembre de 2019 y respecto del cual presentaremos nuestra opinión en informes por separado, hemos evaluado y determinado el seguimiento a las observaciones del ejercicio 2018, de conformidad con lo descrito en el numeral 1.3.5 del documento de Requisitos para presentar Propuesta Técnica y Económica.

Nuestra evaluación de la estructura del control interno comprendió un estudio y evaluación general de sus elementos, así como los programas de operación y ejercicio del presupuesto y, en consecuencia, no fue ejecutada con el propósito de desarrollar recomendaciones detalladas o probar la eficiencia con la cual la estructura del control interno del REPSS permite detectar todos los errores e irregularidades que pudieran ocurrir. El informe adjunto incluye un seguimiento a las salvedades y observaciones del ejercicio anterior con respecto a asuntos financieros y administrativos sobre la Entidad.

Por otra parte, nos permitimos destacar que nuestros comentarios son presentados a ustedes como áreas de oportunidad para la consideración de la H. Junta de Gobierno, y los administradores de la Entidad de acuerdo a sus facultades, como parte del proceso continuo de modificación y mejoramiento de la estructura de control interno existente y de otras prácticas y procedimientos administrativos y financieros.

Este informe es para uso exclusivo de la Administración del **Régimen Estatal de Protección Social en Salud en el Estado de Querétaro “REPSS”** y no debe ser utilizado con ningún otro fin.

Finalmente, expresamos que las observaciones finales contenidas en este informe fueron comentadas con los siguientes servidores públicos:

C.P. Fernando Damián Ocegüera– Encargado de Despacho
C.P. Ana María de los Ángeles Arias Avendaño – Subdirectora de Financiamiento

TRUEBA GRACIAN, ALTAMIRANO- DFK, S.C.

C.P.C. Enrique Trueba Gracián

Santiago de Querétaro, Qro.,
23 de enero de 2020.